

**LA INDUSTRIA LECHERA EN VENEZUELA
SU EVOLUCIÓN
2006**

ANEXOS

SISTEMA LÁCTEO VENEZOLANO

FLUJO FÍSICO

2006

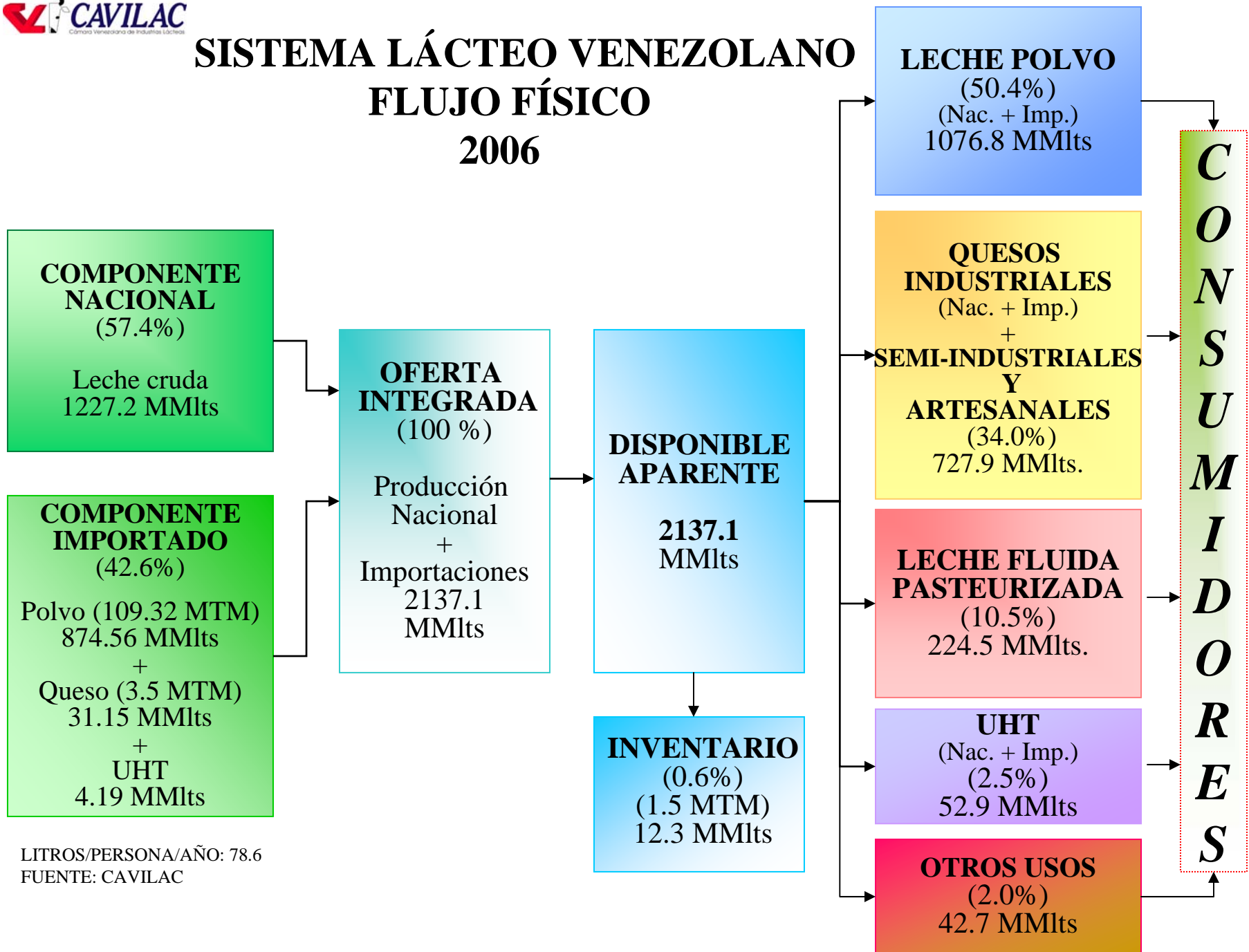

LITROS/PERSONA/AÑO: 78.6
FUENTE: CAVILAC

SISTEMA LÁCTEO

BALANCE

1996/2006

**COMPONENTE
NACIONAL DE
LÁCTEOS**

(Promedio)

63%

**COMPONENTE
IMPORTADO DE
LÁCTEOS**

(Promedio)

37%

**PRODUCCIÓN
NACIONAL DE
LECHE**

(Variación porcentual)

-13.3%

**PRECIO LECHE
CRUDA NACIONAL
\$/Lt.**

(Variación porcentual)

44.8%

**CONSUMO
APARENTE PER
CÁPITA TOTAL DE
LÁCTEOS**

(Variación porcentual)

-0.4%

**CONSUMO
APARENTE PER
CÁPITA DE LECHE
NACIONAL**

(Variación porcentual)

-28.6%

COMPOSICIÓN DE LA DISPONIBILIDAD DE LÁCTEOS MMLTS 1980-2006

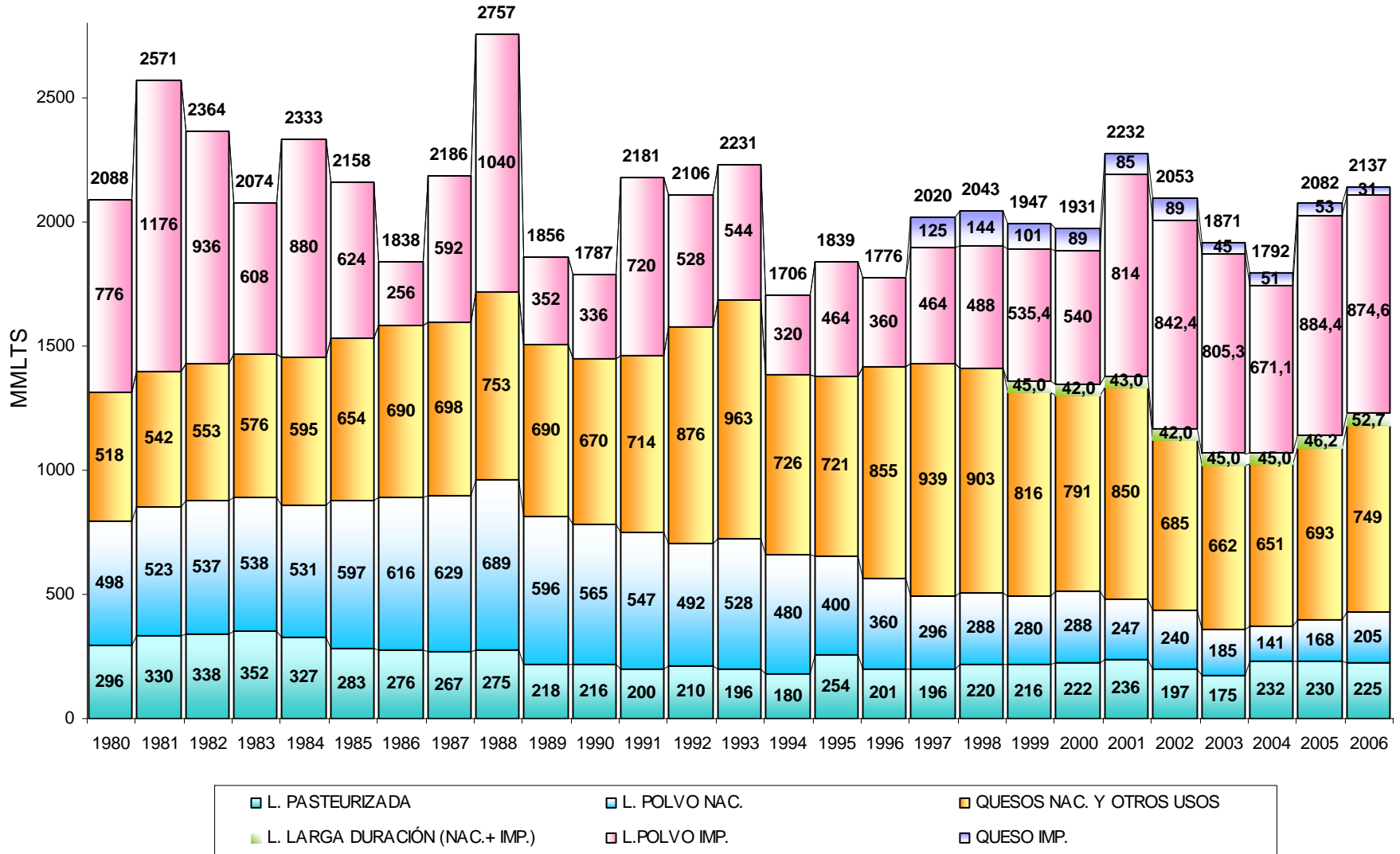

Fuente: INE_MAT-CAVILAC

COMPOSICIÓN DE LA DISPONIBILIDAD TOTAL DE LÁCTEOS

	PRODUCTO IMPORTADO (MMLTS)						PRODUCTO NACIONAL (MMLTS)								TOTAL MMLTS
	QUESO IMP.	%	L.POLVO IMP.	%	UHT IMP.	%	QUESOS NAC. Y OTROS	%	L. POLVO NAC.	%	L. LARGA DURACIÓN NAC.	%	L. PASTEURIZADA	%	
1980		0%	776	37%			518	25%	498	24%			296	14%	2088
1981		0%	1176	46%			542	21%	523	20%			330	13%	2571
1982		0%	936	40%			553	23%	537	23%			338	14%	2364
1983		0%	608	29%			576	28%	538	26%			352	17%	2074
1984		0%	880	38%			595	26%	531	23%			327	14%	2333
1985		0%	624	29%			654	30%	597	28%			283	13%	2158
1986		0%	256	14%			690	38%	616	34%			276	15%	1838
1987		0%	592	27%			698	32%	629	29%			267	12%	2186
1988		0%	1040	38%			753	27%	689	25%			275	10%	2757
1989		0%	352	19%			690	37%	596	32%			218	12%	1856
1990		0%	336	19%			670	37%	565	32%			216	12%	1787
1991		0%	720	33%			713,8	33%	547,2	25%			200	9%	2181
1992		0%	528	25%			875,8	42%	492,3	23%			210	10%	2106,1
1993		0%	544	24%			962,5	43%	528,3	24%			196,2	9%	2231
1994		0%	320	19%			726	43%	480	28%			180	11%	1706
1995		0%	464	25%			721	39%	400	22%			254	14%	1839
1996		0%	360	20%			855	48%	360	20%			201	11%	1776
1997	124,6	6%	464	23%			939,3	47%	296	15%			195,8	10%	2019,7
1998	144,04	7%	488	24%	1,50	0,1%	902,7	44%	288	14%	44	2,1%	219,78	11%	2042,52
1999	100,61	5%	535,4	27%	1,61	0,1%	815,7	42%	280	14,4%	40	2,1%	215,5	11,1%	1947,22
2000	89	4,5%	540	29,7%	1,05	0,1%	791,4	40%	288	14,6%	42	2,2%	222,1	11,2%	1930,5
2001	85,4	4%	814	34,4%	1,53	0,1%	850,4	39%	246,9	11,4%	40	1,8%	235,5	10,9%	2232,16
2002	89	4,3%	842,4	41,0%	1,51	0,1%	684,9	33,4%	240	11,7%	43	2,1%	196,82	9,6%	2053,12
2003	44,5	2,4%	805,3	43,0%	1,62	0,1%	661,5	35,3%	185	9,9%	43	2,3%	175,11	9,4%	1871,41
2004	51,2	2,9%	671,1	37,4%	2,18	0,1%	650,6	36,3%	141,1	7,9%	44,0	2,5%	231,94	12,9%	1792,09
2005	53,4	2,6%	884,4	42,5%	3,02	0,1%	693,4	33,3%	168,4	8,1%	49,7	2,4%	230,21	11,1%	2082,44
2006	31,15	1,5%	874,6	40,9%	4,19	0,2%	749,3	35,1%	204,5	9,6%	48,8	2,3%	224,56	10,5%	2137,10

FUENTE: MAT-CAVILAC

PRODUCCIÓN LECHE NACIONAL (MMLITROS) 1948-2006

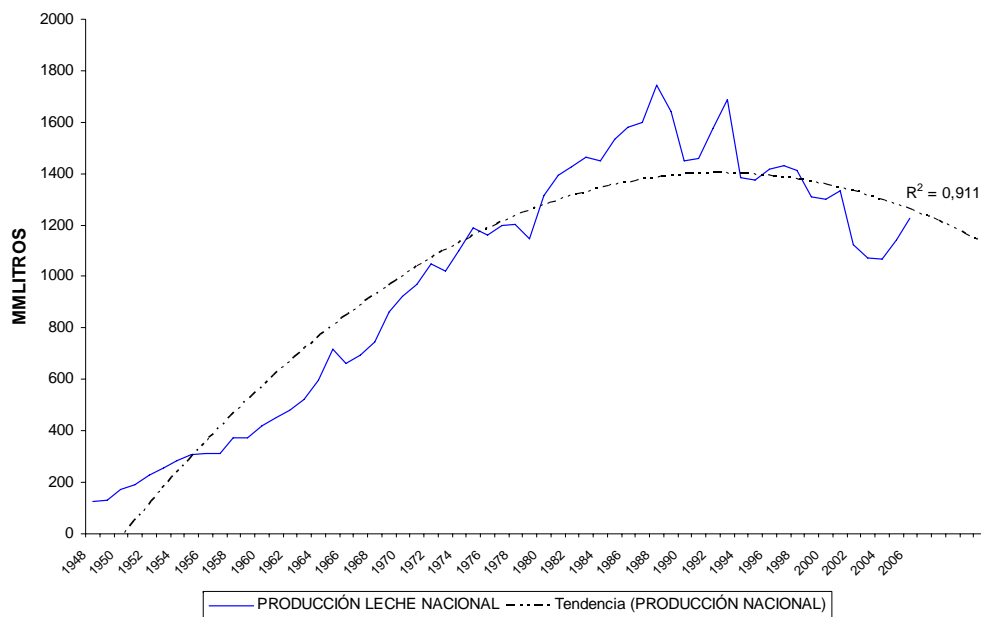

SERIE HISTÓRICA 1948-2006

AÑO	PRODUCCIÓN NAC. DE LECHE (MMLTS)	INCREMENTO INTERANUAL	TASA DE CRECIMIENTO 10 AÑOS	POBLACIÓN MILL. HAB.	INCREMENTO INTERANUAL	TASA DE CRECIMIENTO 10 AÑOS
1948	125,00			4,703670		
1949	129,00	3,2%		4,894805	4,1%	
1950	174,00	34,9%		5,093708	4,1%	
1951	192,00	10,3%		5,300693	4,1%	
1952	227,00	18,2%		5,518927	4,1%	
1953	256,00	12,8%		5,747249	4,1%	
1954	284,00	10,9%		5,984500	4,1%	
1955	309,00	8,8%		6,229522	4,1%	
1956	312,00	1,0%		6,483087	4,1%	
1957	313,00	0,3%		6,745967	4,1%	
1958	372,00	18,8%	11,5%	7,017004	4,0%	4,1%
1959	375,00	0,8%		7,295039	4,0%	
1960	421,00	12,3%		7,578911	3,9%	
1961	453,00	7,6%		7,869460	3,8%	
1962	481,00	6,2%		8,167458	3,8%	
1963	521,00	8,3%		8,471648	3,7%	
1964	595,00	14,2%		8,780772	3,6%	
1965	716,00	20,3%		9,093571	3,6%	
1966	663,00	-7,4%		9,405680	3,4%	
1967	696,00	5,0%		9,717939	3,3%	
1968	748,00	7,5%	7,2%	10,036894	3,3%	3,6%
1969	863,00	15,4%		10,369095	3,3%	
1970	924,00	7,1%		10,721092	3,4%	
1971	970,00	5,0%		11,093557	3,5%	
1972	1.049,00	8,1%		11,482124	3,5%	
1973	1.023,00	-2,5%		11,885784	3,5%	
1974	1.100,00	7,5%		12,303526	3,5%	
1975	1.187,00	7,9%		12,734340	3,5%	
1976	1.162,00	-2,1%		13,188692	3,6%	
1977	1.199,00	3,2%		13,667255	3,6%	
1978	1.202,00	0,3%	4,9%	14,154331	3,6%	3,5%
1979	1.148,00	-4,5%		14,634219	3,4%	
1980	1.312,48	14,3%		15,091222	3,1%	
1981	1.395,00	6,3%		15,515285	2,8%	
1982	1.426,00	2,2%		15,916373	2,6%	
1983	1.464,00	2,7%		16,311069	2,5%	
1984	1.452,00	-0,8%		16,712952	2,5%	
1985	1.532,00	5,5%		17,137604	2,5%	
1986	1.580,00	3,1%		17,590455	2,6%	
1987	1.598,00	1,1%		18,061453	2,7%	
1988	1.744,00	9,1%	3,8%	18,542449	2,7%	2,7%
1989	1.639,00	-6,0%		19,025296	2,6%	
1990	1.452,00	-11,4%		19,734723	3,7%	
1991	1.461,00	0,6%		20,196727	2,3%	
1992	1.578,00	8,0%		20,659047	2,3%	
1993	1.687,00	6,9%		21,1212160	2,2%	
1994	1.386,00	-17,8%		21,582756	2,2%	
1995	1.375,00	-0,8%		22,043179	2,1%	
1996	1.416,00	3,0%		22,501988	2,1%	
1997	1.431,07	1,1%		22,95868	2,0%	
1998	1.410,47	-1,4%	-2,1%	23,412742	2,0%	2,4%
1999	1311,21	-7,0%		23,867393	1,9%	
2000	1301,53	-0,7%		24,310896	1,9%	
2001	1332,50	2,4%		24,765581	1,9%	
2002	1121,72	-15,8%		25,219910	1,8%	
2003	1071,62	-4,5%		25,673550	1,8%	
2004	1068,02	-0,3%		26,127351	1,8%	
2005	1141,74	6,9%		26,577423	1,7%	
2006	1227,19	7,5%	-1,7%	27,030656	1,7%	1,81%

**CONSUMO APARENTE PER CÁPITA DE PRODUCTOS LÁCTEOS EN VENEZUELA
(Litros/persona/año)
1990-2006**

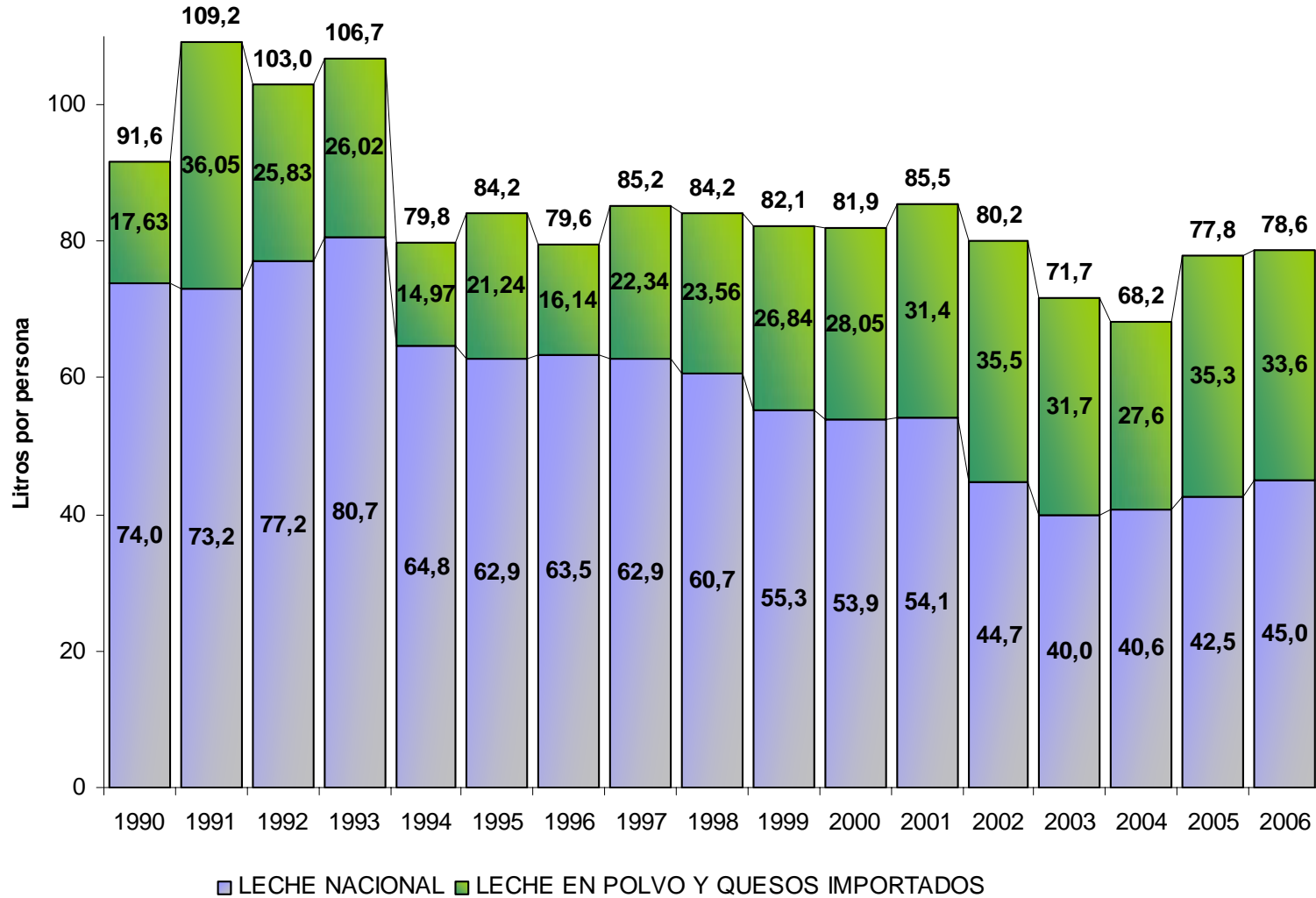

Fuente: INE-CAVILAC

CONSUMO APARENTE PER CÁPITA DE LECHE PASTEURIZADA (Litros/persona/año) 1990-2006

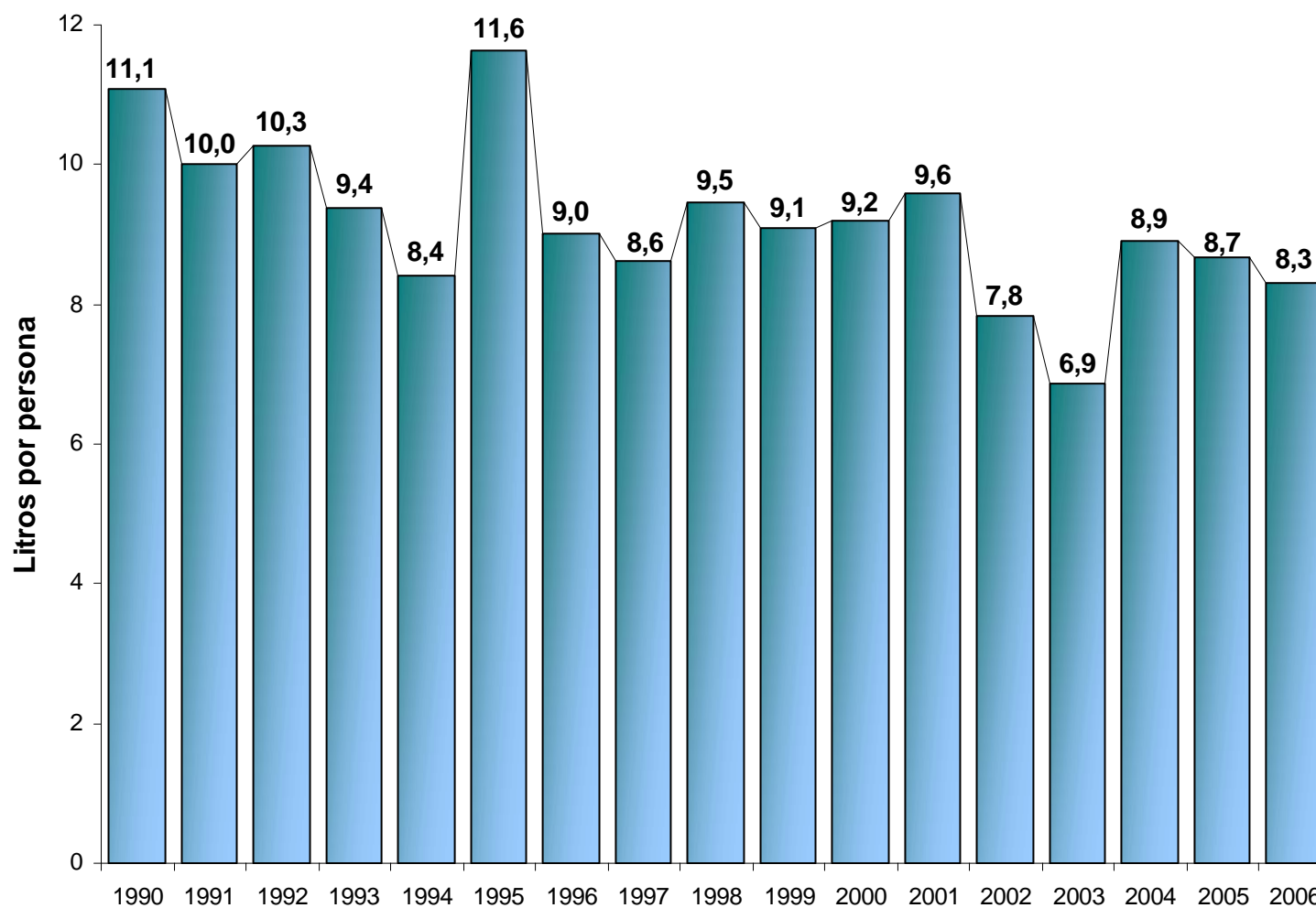

Fuente: INE-CAVILAC

CONSUMO APARENTE PER CÁPITA DE LECHE LARGA DURACIÓN (Litros/persona/año) 1998-2006

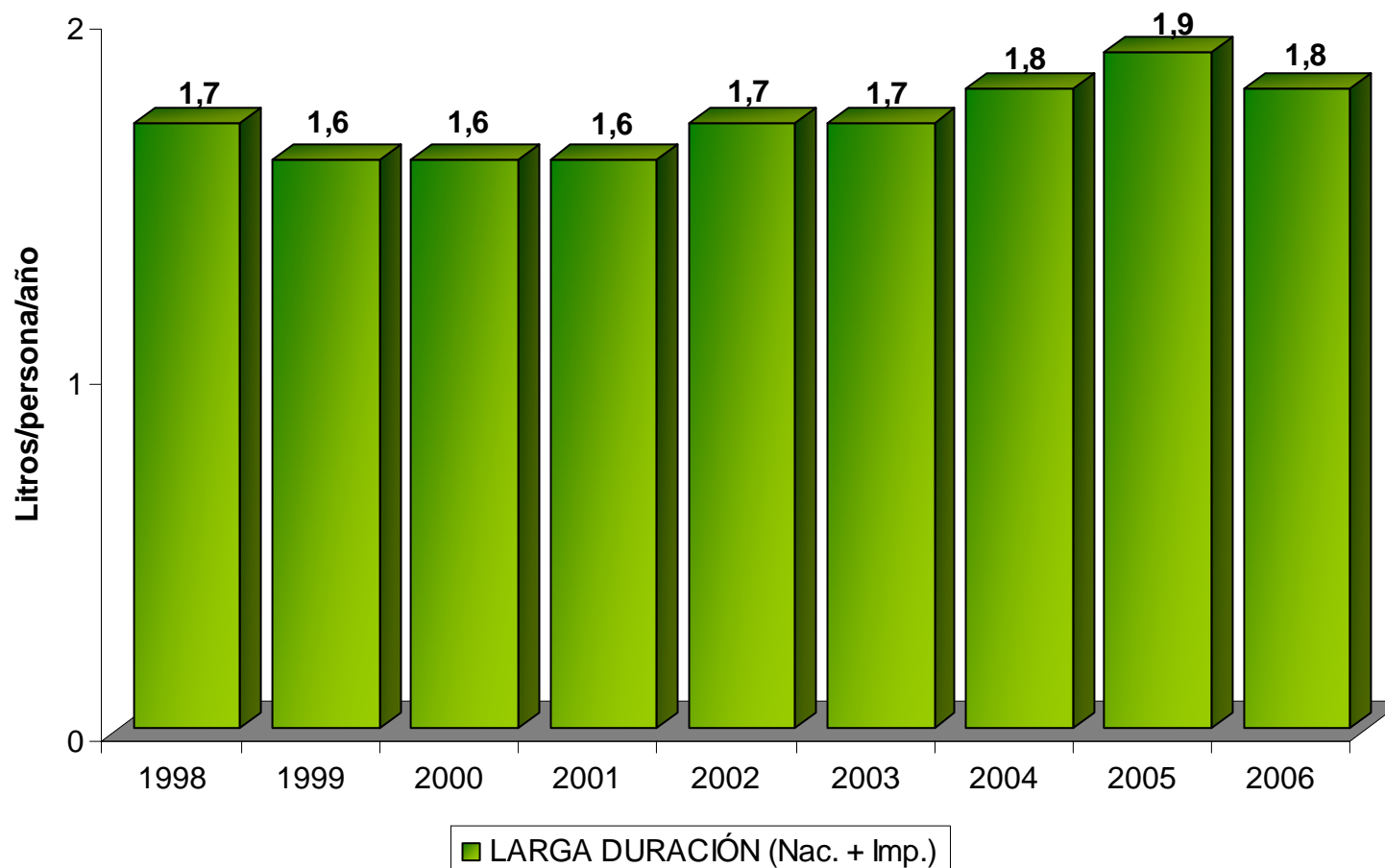

Fuente: INE-CAVILAC

CONSUMO APARENTE PER CÁPITA DE LECHE EN POLVO (Litros/persona/año) 1990-2006

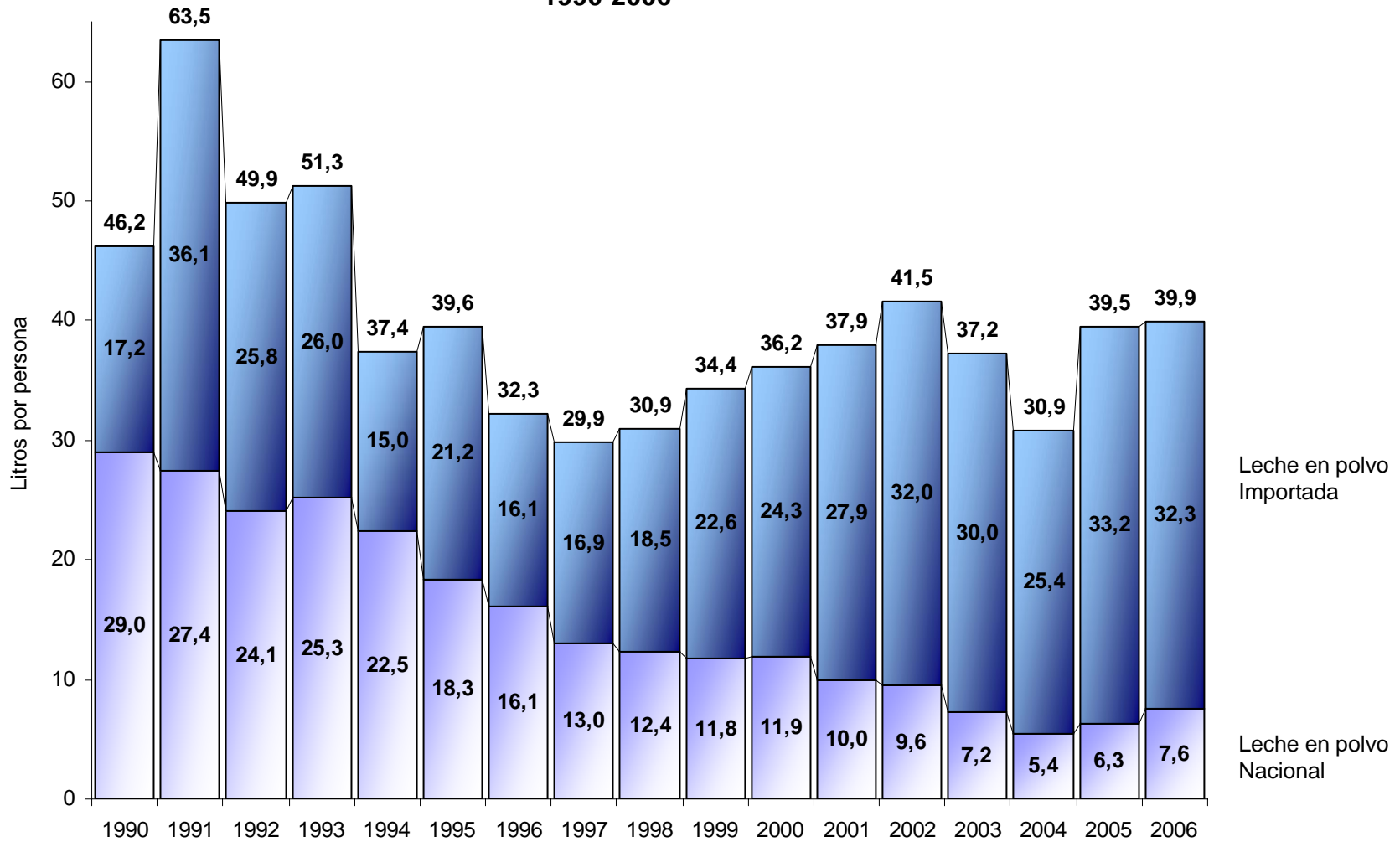

Fuente: INE-CAVILAC

CONSUMO APARENTE PER CÁPITA DE QUESOS (Litros/persona/año) 1990-2006

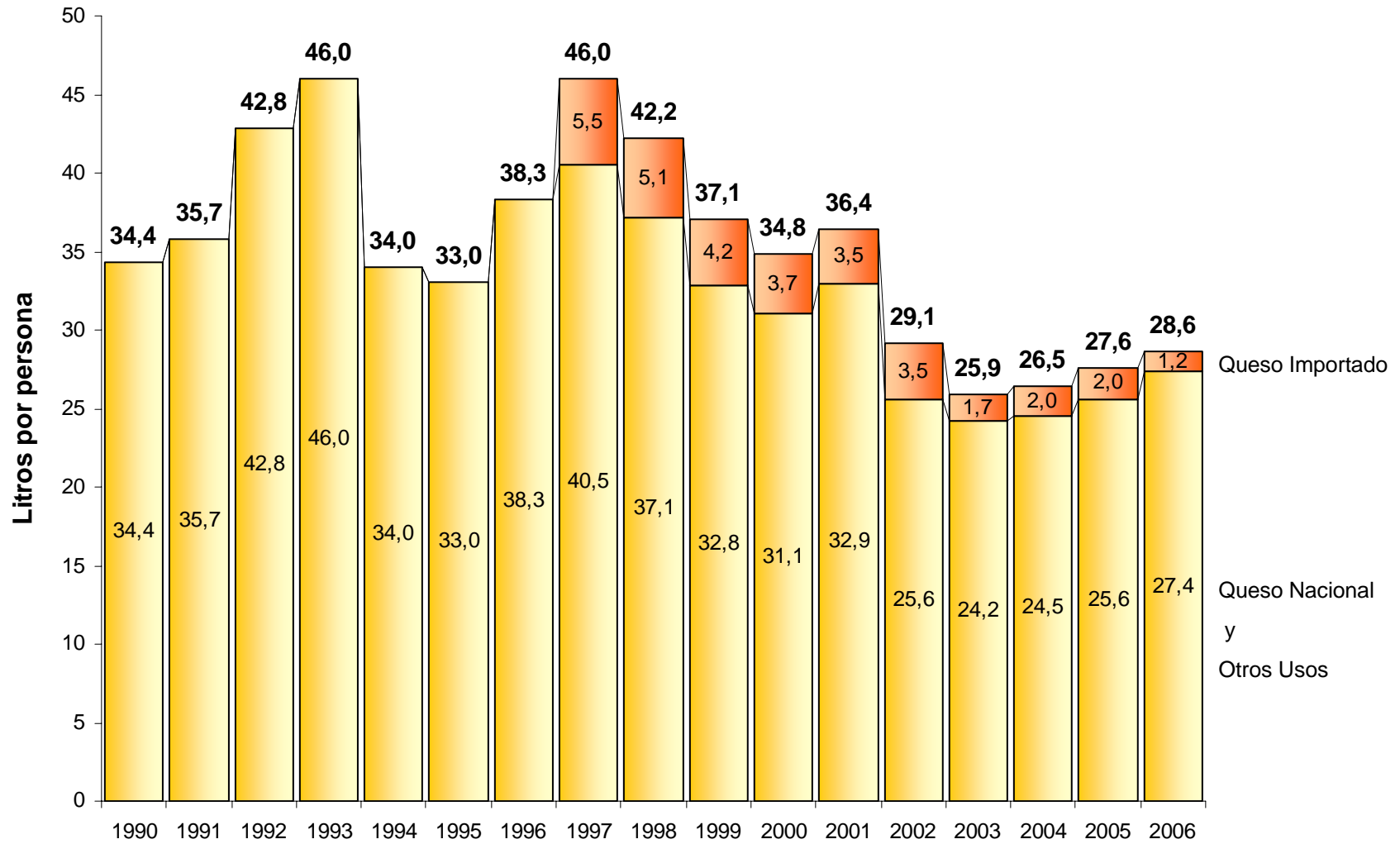

Fuente: INE-CAVILAC

CONSUMO APARENTE PER CÁPITA DE LÁCTEOS (Litros por persona) 2006

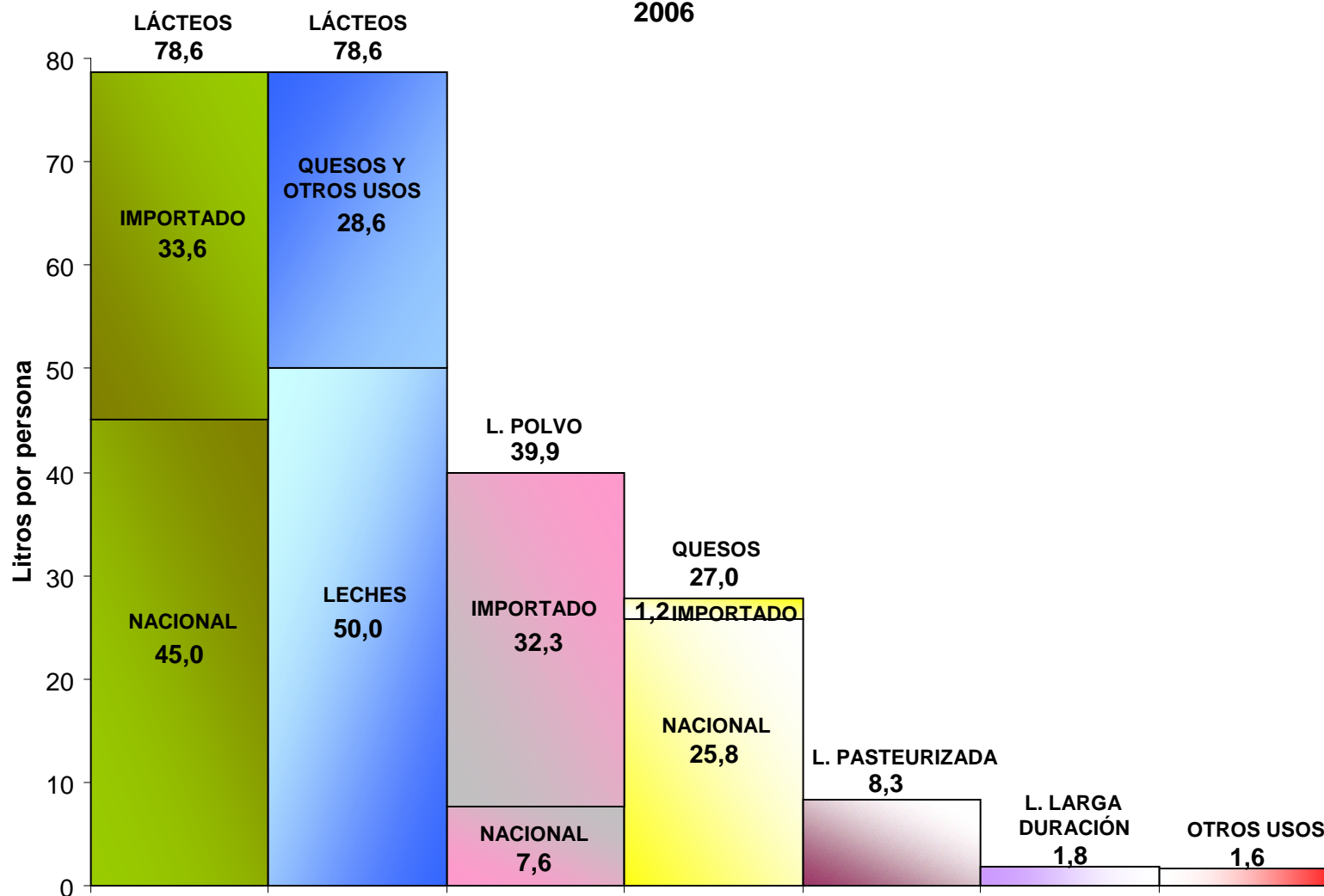

Fuente: INE-CAVILAC

CONSUMO APARENTE PER CÁPITA DE LÁCTEOS (Litros/persona/año) 1990-2006

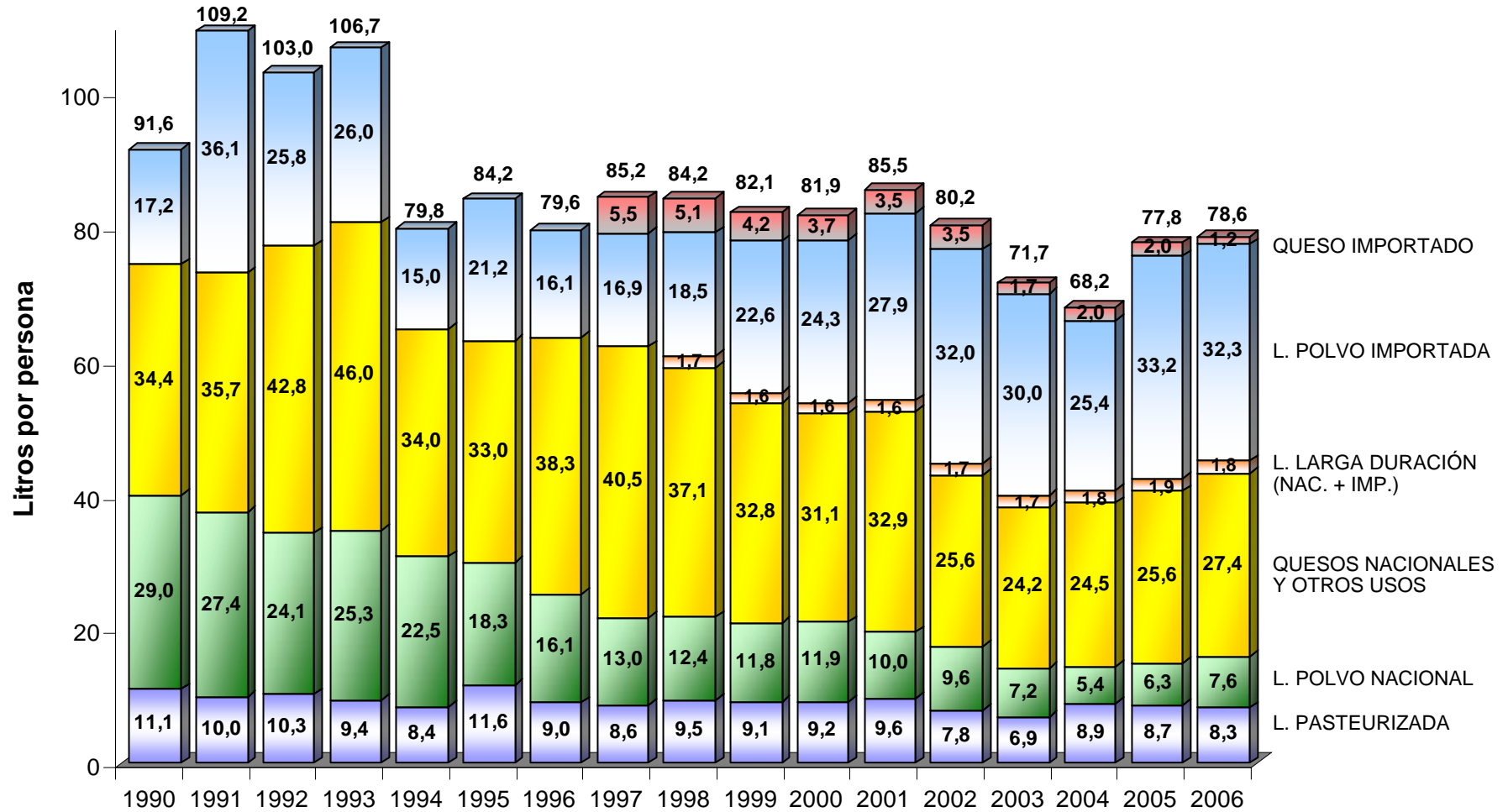

Fuente: INE-CAVILAC

**SERIE HISTÓRICA DEL CONSUMO TOTAL PER CÁPITA DE LECHE
1980-2006
LTS/PERSONA/AÑO**

AÑO	CONSUMO TOTAL LECHE MMLITROS	POBLACIÓN MILL.HAB.	CONSUMO PER CÁPITA LTS. P.P.
1980	2088,50	15,091222	138,4
1981	2571,98	15,515285	165,8
1982	2364,21	15,916373	148,5
1983	2074,92	16,311069	127,2
1984	2333,68	16,712952	139,6
1985	2158,70	17,137604	126,0
1986	1838,03	17,590455	104,5
1987	2186,49	18,061453	121,1
1988	2757,01	18,542449	148,7
1989	1856,93	19,025296	97,6
1990	1787,70	19,734723	90,6
1991	2181,42	20,196727	108,0
1992	2106,00	20,659047	101,9
1993	2231,00	21,121216	105,6
1994	1706,00	21,582756	79,0
1995	1839,00	22,043179	83,4
1996	1776,17	22,504988	78,9
1997	1939,67	22,95868	84,5
1998	1957,97	23,412742	83,6
1999	1947,19	23,867393	81,6
2000	1978,70	24,310896	81,4
2001	2107,10	24,765581	85,1
2002	2013,12	25,21991	79,8
2003	1831,41	25,67355	71,3
2004	1777,33	26,127351	68,0
2005	2068,5	26,577423	77,8
2006	2124,79	27,030656	78,6

FUENTE: MAT-INE-CAVILAC

CONSUMO PER CÁPITA vs PRECIO LECHE CRUDA PROMEDIO

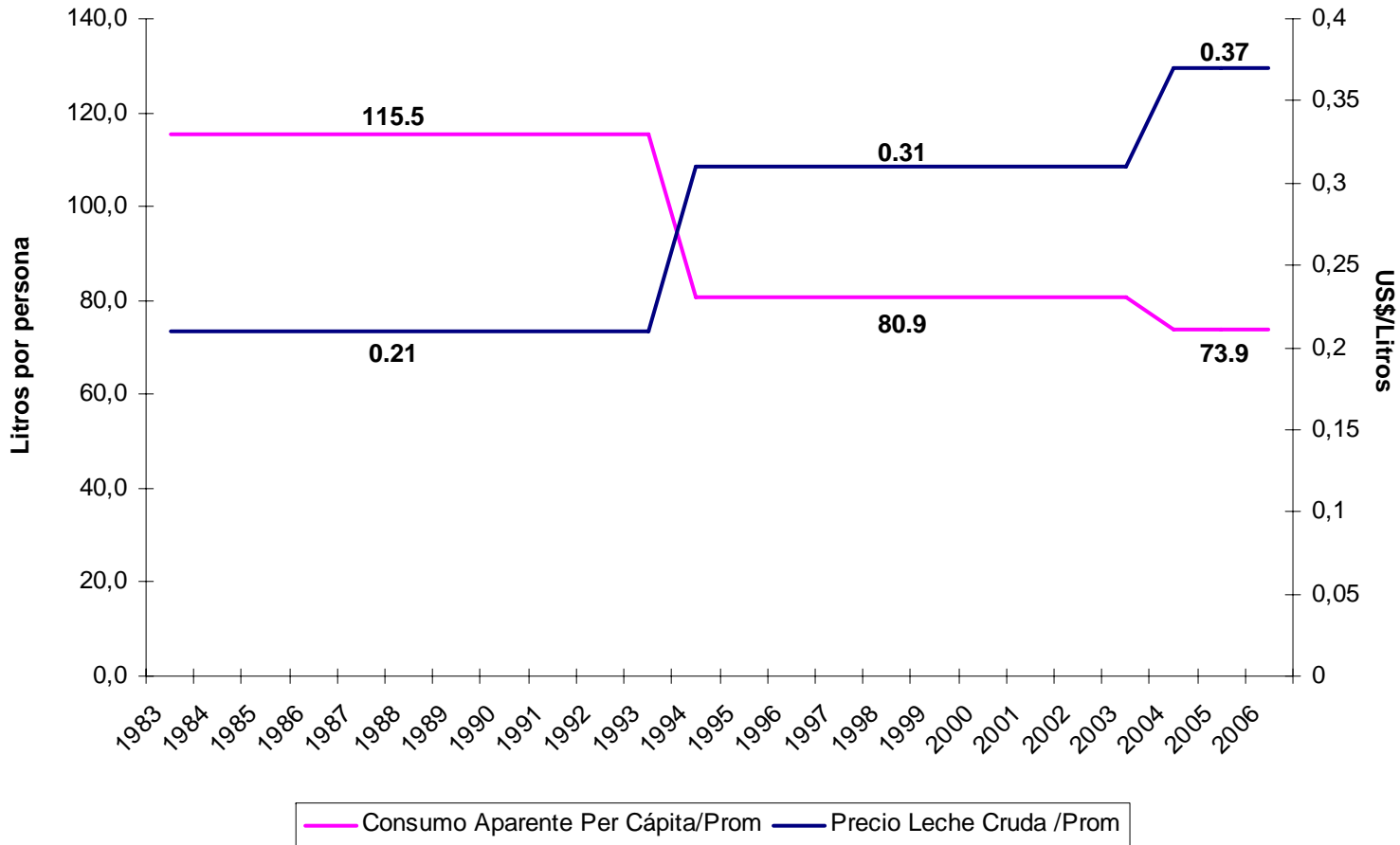

INCREMENTO ANUAL DE PRECIOS LECHE PASTEURIZADA-LECHE EN POLVO 1990-2006

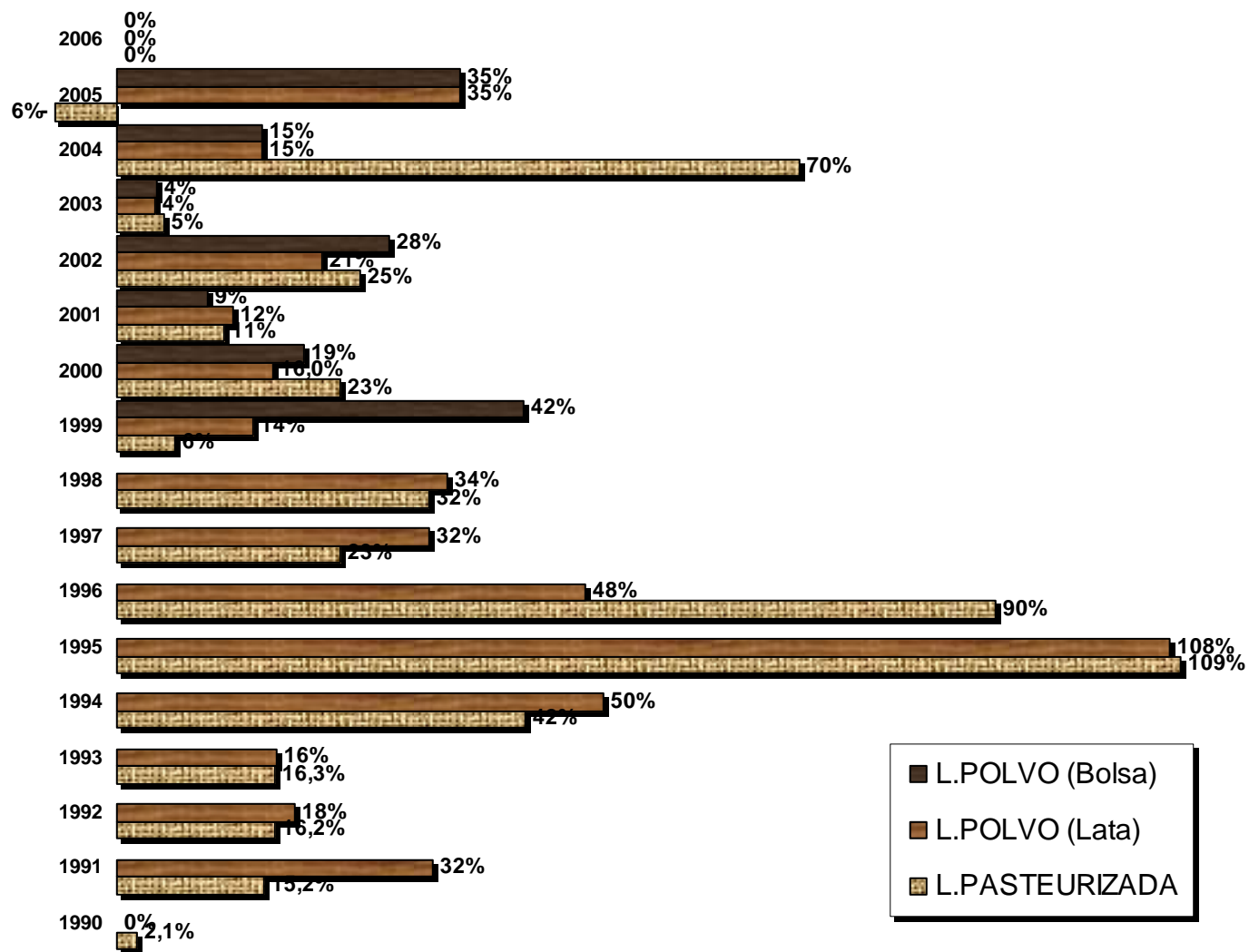

DIFERENCIA PORCENTUAL PMVP (Bs/Lt) LECHE PASTEURIZADA SOBRE LECHE EN POLVO

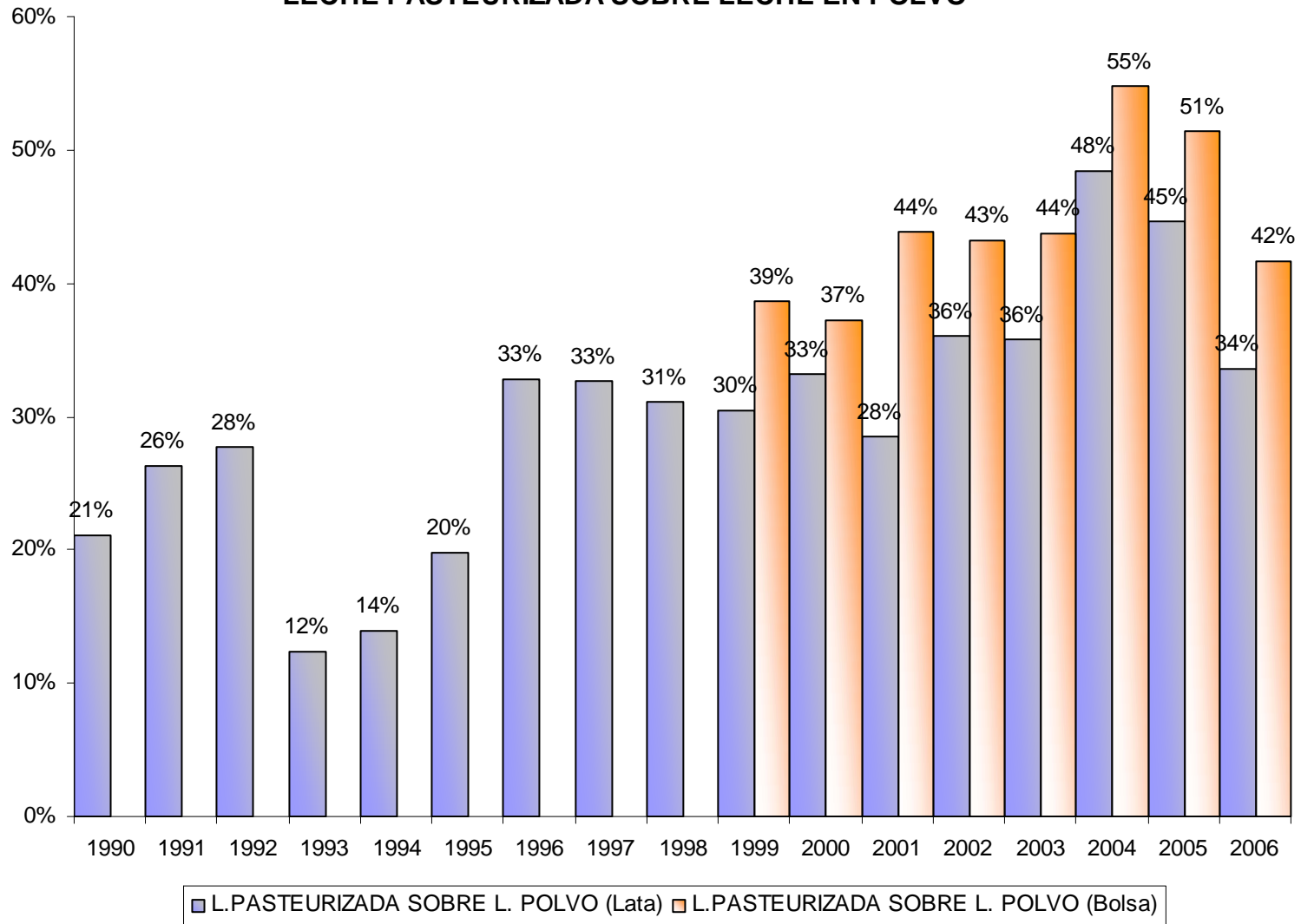



PRECIOS HISTÓRICOS LECHE PASTEURIZADA (Bs/900cc)																	
	1990	1991	1992	1993	1994	1995	1996	1997	1998	1999	2000	2001	2002	2003	2004	2005	2006
ENE.	24,0	28,0	37,0	43,0	55,0	78,0	163	310	380	500	530	650	760	950	1000	1600	1500
FEB.	24,0	28,0	37,0	43,0	57,0	90,0	200	310	420	500	570	650	870	1000	1000	1500	1500
MAR.	24,0	28,0	37,0	43,0	59,0	90,0	200	310	420	500	570	650	870	1000	1300	1500	1500
ABR.	24,0	28,0	37,0	43,0	62,0	90,0	270	310	440	500	570	680	870	1000	1300	1500	1500
MAY.	24,0	28,0	37,0	47,0	65,0	90,0	270	310	440	500	570	680	870	1000	1300	1500	1500
JUN.	24,0	28,0	43,0	47,0	72,0	90,0	310	320	440	500	600	680	870	1000	1300	1500	1500
JUL.	24,5	32,3	43,0	47,0	72,0	110,0	295	320	440	500	600	680	870	1000	1300	1500	1500
AGO.	24,5	32,3	43,0	47,0	72,0	110,0	285	320	440	500	600	680	870	1000	1500	1500	1500
SEPT.	24,5	32,3	43,0	47,0	72,0	118,0	310	320	440	500	630	720	950	1000	1500	1500	1500
OCT.	24,5	32,3	43,0	50,0	72,0	118,0	310	340	460	530	630	720	950	1000	1700	1500	1500
NOV.	24,5	32,3	43,0	50,0	78,0	118,0	310	360	460	530	630	720	950	1000	1700	1500	1500
DIC.	24,5	32,3	43,0	50,0	78,0	163,0	310	380	500	530	650	720	950	1000	1700	1500	1500
PROM.	24,3	30,1	40,5	46,4	67,8	105,4	269	326	440	508	596	686	888	996	1383	1508	1500

PRECIOS HISTÓRICOS LECHE PASTEURIZADA (Bs./Lt)																	
	1990	1991	1992	1993	1994	1995	1996	1997	1998	1999	2000	2001	2002	2003	2004	2005	2006
ENE.	26,7	31,1	41,1	47,8	61,1	86,7	181	344	422	556	589	722	844	1056	1111	1778	1667
FEB.	26,7	31,1	41,1	47,8	63,3	100,0	222	344	467	556	633	722	967	1111	1111	1667	1667
MAR.	26,7	31,1	41,1	47,8	65,6	100,0	222	344	467	556	633	722	967	1111	1444	1667	1667
ABR.	26,7	31,1	41,1	47,8	68,9	100,0	300	344	489	556	633	756	967	1111	1444	1667	1667
MAY.	26,7	31,1	41,1	52,2	72,2	100,0	300	344	489	556	633	756	967	1111	1444	1667	1667
JUN.	26,7	31,1	47,8	52,2	80,0	100,0	344	356	489	556	667	756	967	1111	1444	1667	1667
JUL.	27,2	35,8	47,8	52,2	80,0	122,2	328	356	489	556	667	756	967	1111	1444	1667	1667
AGO.	27,2	35,8	47,8	52,2	80,0	122,2	317	356	489	556	667	756	967	1111	1667	1667	1667
SEPT.	27,2	35,8	47,8	52,2	80,0	131,1	344	356	489	556	700	800	1056	1111	1667	1667	1667
OCT.	27,2	35,8	47,8	55,6	80,0	131,1	344	378	511	589	700	800	1056	1111	1889	1667	1667
NOV.	27,2	35,8	47,8	55,6	86,7	131,1	344	400	511	589	700	800	1056	1111	1889	1667	1667
DIC.	27,2	35,8	47,8	55,6	86,7	181,1	344	422	556	589	722	800	1056	1111	1889	1667	1667
PROM.	26,9	33,5	45,0	51,6	75,4	117,1	299	362	489	564	662	762	986	1106	1537	1676	1667

PRECIOS HISTÓRICOS LECHE EN POLVO (Bs./Kg. (Lata))																	
	1990	1991	1992	1993	1994	1995	1996	1997	1998	1999	2000	2001	2002	2003	2004	2005	2006
ENE.	170	170	245	335	400	598	1242	1750	2310	2995	3425	3990	4550	5500	5700	6555	8861
FEB.	170	170	245	335	400	598	1242	1700	2350	2995	3425	4188	4550	5700	5700	6555	8861
MAR.	170	170	245	335	440	688	1242	1650	2500	3000	3425	4405	4550	5700	5700	6555	8861
ABR.	170	170	245	335	440	688	1700	1800	2500	3050	3425	4405	4700	5700	6555	6555	8861
MAY.	170	170	245	370	520	688	1700	1890	2500	2833	3425	4405	5100	5700	6555	6555	8861
JUN.	170	170	245	370	520	688	1700	1890	2700	3033	3425	4405	5100	5700	6555	6555	8861
JUL.	170	225	245	370	570	688	1700	1850	2700	3033	3475	4405	5100	5700	6555	6555	8861
AGO.	170	225	245	370	570	765	1700	1850	2800	3100	3475	4405	5200	5700	6555	7708	8861
SEPT.	170	225	290	370	570	790	1700	2100	2900	3367	3675	4410	5200	5700	6555	8861	8861
OCT.	170	225	290	370	598	790	1700	2310	2900	3380	3675	4410	5450	5700	6555	8861	8861
NOV.	170	225	290	390	598	790	1840	2310	3100	3440	3675	4450	5500	5700	6555	8861	8861
DIC.	170	225	290	390	598	1242	1840	2310	3100	3400	3960	4450	5500	5700	6555	8861	8861
PROM.	170	198	260	362	519	751	1609	1951	2697	3136	3540	4361	5042	5683	6341	7420	8861

PRECIOS HISTÓRICOS LECHE EN POLVO (Bs./Lt. (Lata))																	
	1990	1991	1992	1993	1994	1995	1996	1997	1998	1999	2000	2001	2002	2003	2004	2005	2006
ENE.	21	21	31	42	50	75	155	219	289	374	428	499	569	688	713	819	1108
FEB.	21	21	31	42	50	75	155	213	294	374	428	524	569	713	713	819	1108
MAR.	21	21	31	42	55	86	155	206	313	375	428	551	569	713	713	819	1108
ABR.	21	21	31	42	55	86	213	225	313	381	428	551	588	713	819	819	1108
MAY.	21	21	31	46	65	86	213	236	313	354	428	551	638	713	819	819	1108
JUN.	21	21	31	46	65	86	213	236	338	379	428	551	638	713	819	819	1108
JUL.	21	28	31	46	71	86	213	231	338	379	434	551	638	713	819	819	1108
AGO.	21	28	31	46	71	96	213	231	350	388	434	551	650	713	819	964	1108
SEPT.	21	28	36	46	71	99	213	263	363	421	459	551	650	713	819	1108	1108
OCT.	21	28	36	46	75	99	213	289	363	423	459	551	681	713	819	1108	1108
NOV.	21	28	36	49	75	99	230	289	388	430	459	556	688	713	819	1108	1108
DIC.	21	28	36	49	75	155	230	289	388	425	495	556	688	713	819	1108	1108
PROM.	21	25	33	45	65	94	201	244	337	392	443	545	630	710	793	927	1108

PRECIOS HISTÓRICOS LECHE EN POLVO (Bs./Kg. (Bolsa))								
	1999	2000	2001	2002	2003	2004	2005	2006
ENE.	2200	3120	3401	3750	4800	5000	5750	7773
FEB.	2445	3120	3435	3500	5000	5000	5750	7773
MAR.	2445	3120	3301	4100	5000	5000	5750	7773
ABR.	2600	3240	3328	4500	5000	5750	5750	7773
MAY.	2600	3240	3328	4700	5000	5750	5750	7773
JUN.	2875	3240	3330	4700	5000	5750	5750	7773
JUL.	2875	3348	3338	4700	5000	5750	5750	7773
AGO.	2900	3348	3338	4700	5000	5750	6762	7773
SEPT.	2900	3348	3347	4700	5000	5750	5750	7773
OCT.	3120	3520	3482	4800	5000	5750	7773	7773
NOV.	3120	3520	3717	4800	5000	5750	7773	7773
DIC.	3120	3720	3720	4800	5000	5750	7773	7773
PROM.	2767	3324	3422	4479	4983	5563	6509	7773

PRECIOS HISTÓRICOS LECHE EN POLVO (Bs./Lt. (Bolsa))								
	1999	2000	2001	2002	2003	2004	2005	2006
ENE.	275	390	425	469	600	625	719	972
FEB.	306	390	429	438	625	625	719	972
MAR.	306	390	413	513	625	625	719	972
ABR.	325	405	416	563	625	719	719	972
MAY.	325	405	416	588	625	719	719	972
JUN.	359	405	416	588	625	719	719	972
JUL.	359	419	417	588	625	719	719	972
AGO.	363	419	417	588	625	719	845	972
SEPT.	363	419	418	588	625	719	972	972
OCT.	390	440	435	600	625	719	972	972
NOV.	390	440	465	600	625	719	972	972
DIC.	390	465	465	600	625	719	972	972
PROM.	346	415	428	560	623	695	814	972

DIFERENCIA PORCENTUAL
 L. PASTEURIZADA SOBRE L. POLVO
 (Lata) (Bolsa)

1990	21%	
1991	26%	
1992	28%	
1993	12%	
1994	14%	
1995	20%	
1996	33%	
1997	33%	
1998	31%	
1999	30%	39%
2000	33%	37%
2001	28%	44%
2002	36%	43%
2003	36%	44%
2004	48%	55%
2005	45%	51%
2006	34%	42%

Fuente: CAVILAC

**Evolución del PVP de la Leche Pasteurizada, del PVP de la Leche en Polvo, del IPC de Alimentos y Bebidas y del IPC General
Base 1990 = 100**

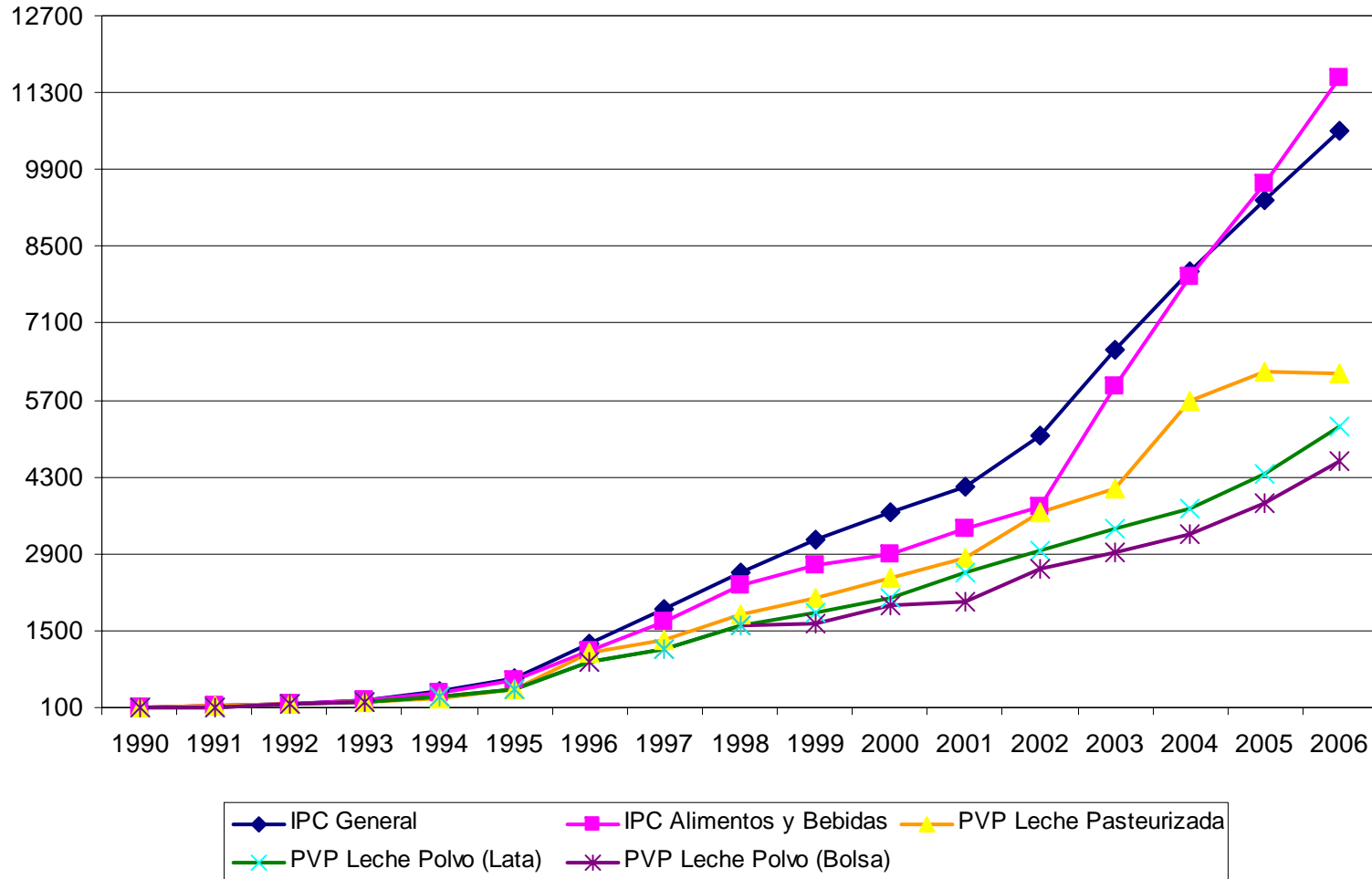

EVOLUCIÓN DEL IPC GENERAL, DEL IPC DE ALIMENTOS Y BEBIDAS ,
 EL PVP DE LA LECHE PASTEURIZADA Y DEL PVP DE LA LECHE EN POLVO

	IPC GENERAL	IPC ALIMENTOS	PVP (900cc) L.Pasteurizada	PVP (Kg) Leche Polvo (Lata)	PVP (Kg) Leche Polvo (Bolsa)
1990	5,3	6,0	24,3	170	170
1991	7,1	8,3	30,13	198	198
1992	9,4	10,8	40,5	260	260
1993	13,0	14,4	46,42	362	362
1994	20,9	22,8	67,83	519	519
1995	33,3	36,4	105,42	751	751
1996	66,6	68,4	269,42	1609	1609
1997	100,0	100,0	325,83	1951	1951
1998	135,8	139,1	440	2697	2697
1999	167,8	162,3	508	3136	2766,7
2000	195,0	174,0	595,8	3540	3323,7
2001	219,4	202,1	685,83	4361	3422,1
2002	268,6	224,9	887,5	5042	4479,2
2003	352,1	357,0	995,8	5683	4983,3
2004	428,7	477,8	1383,33	6341	5562,5
2005	497,1	578,5	1508	7420	6508,6
2006	565,0	694,7	1500	8861	7773

Fuente: BCV-CAVILAC

EVOLUCIÓN: PRECIO LECHE CRUDA - PVP LECHE PASTEURIZADA

BASE ENE 94 = 100

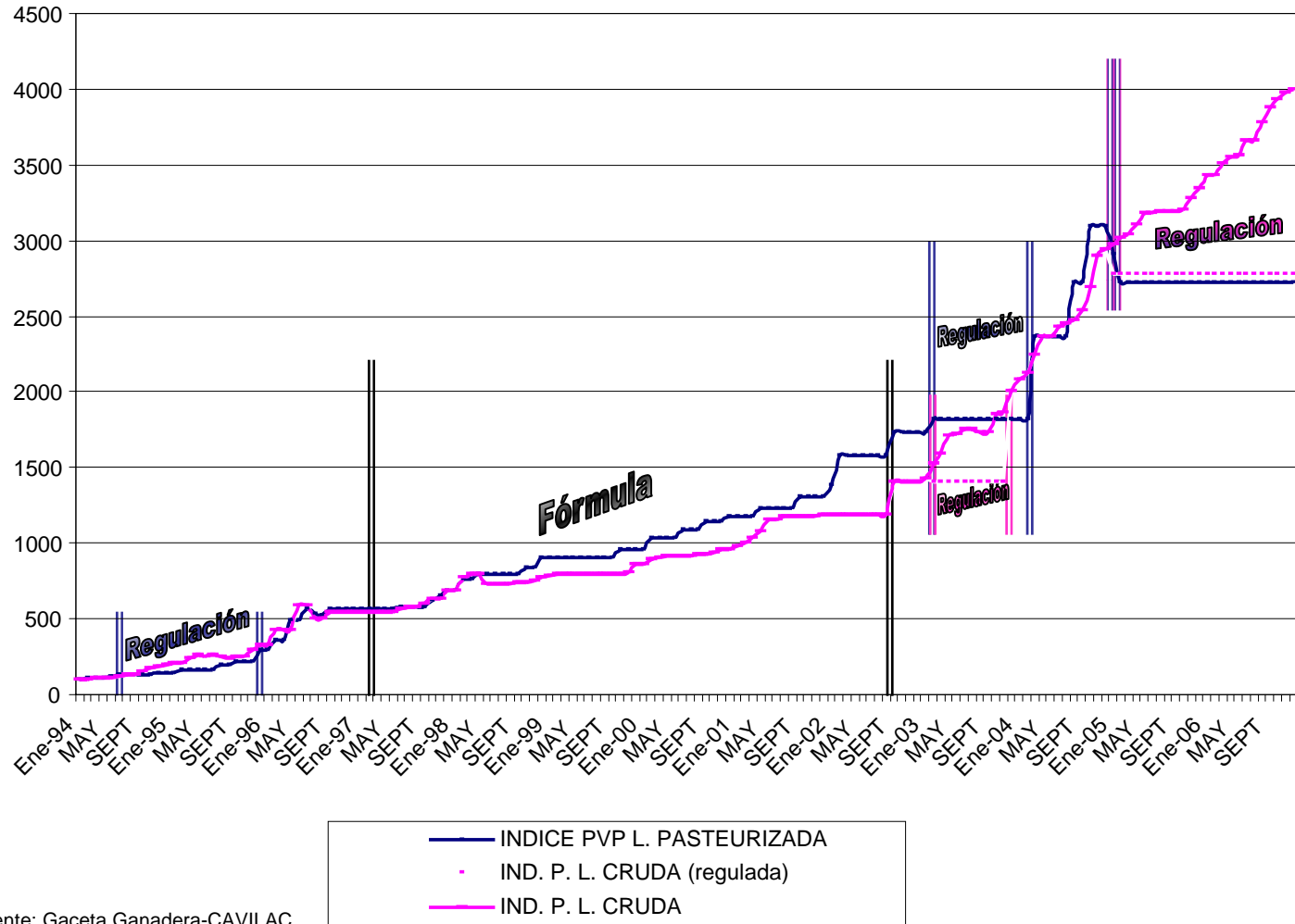

Fuente: Gaceta Ganadera-CAVILAC

EVOLUCIÓN: ÍNDICE PRECIO LECHE CRUDA - ÍNDICE PVP LECHE PASTEURIZADA E IPC GENERAL
 (1994-2006)

BASE ENERO 1994 = 100

1994	ENE	FEB	MAR	ABR	MAY	JUN	JUL	AGO	SEPT	OCT	NOV	DIC
PVP LECHE PAST.(900cc)	55,00	57,00	59,00	62,00	65,00	72,00	72,00	72,00	72,00	72,00	78,00	78,00
INDICE PVP PAST.	100,00	103,64	107,27	113,28	118,18	130,91	130,91	130,91	130,91	130,91	118,82	118,82
PRECIO L.CRUDE (Lt)	24,50	24,50	26,00	27,00	28,00	30,00	33,00	33,00	38,00	42,00	45,00	49,00
IND. P. L. CRUDA	100,00	100,00	106,12	110,20	114,29	122,45	134,69	134,69	155,10	171,43	183,67	200,00
IPC GENERAL	16,23	16,54	17,00	17,56	18,47	20,14	21,41	22,53	23,43	24,63	25,68	26,59
INDICE IPC	100,00	101,88	104,75	108,18	113,78	124,07	131,92	138,80	144,34	151,73	158,21	163,80
1995	ENE	FEB	MAR	ABR	MAY	JUN	JUL	AGO	SEPT	OCT	NOV	DIC
PVP LECHE PAST.(900cc)	78,00	90,00	90,00	90,00	90,00	110,00	110,00	110,00	118,00	118,00	118,00	163,00
INDICE PVP PAST.	141,82	163,64	163,64	163,64	163,64	200,00	200,00	200,00	214,55	214,55	214,55	296,36
PRECIO L.CRUDE (Lt)	50,00	52,00	60,00	64,00	62,00	63,00	62,00	60,00	61,00	62,00	72,00	80,00
IND. P. L. CRUDA	204,08	212,24	244,90	261,22	253,06	257,14	253,06	244,90	248,98	253,06	293,88	326,53
IPC GENERAL	27,42	28,07	28,98	30,15	31,61	32,47	33,36	34,40	35,56	37,20	39,28	41,64
INDICE IPC	168,94	172,93	178,51	185,75	194,76	200,01	205,54	211,96	219,05	229,19	241,98	256,53
1996	ENE	FEB	MAR	ABR	MAY	JUN	JUL	AGO	SEPT	OCT	NOV	DIC
PVP LECHE PAST.(900cc)	163,00	200,00	200,00	270,00	270,00	310,00	310,00	310,00	310,00	310,00	310,00	310,00
INDICE PVP PAST.	296,36	363,64	363,64	490,91	490,91	563,64	563,64	563,64	563,64	563,64	563,64	563,64
PRECIO L.CRUDE (Lt)	80,00	105,00	105,00	105,00	145,00	145,00	123,00	123,00	133,00	133,00	133,00	133,00
IND. P. L. CRUDA	326,53	428,57	428,57	428,57	591,84	591,84	502,04	502,04	542,86	542,86	542,86	542,86
IPC GENERAL	45,02	48,61	51,61	56,02	63,08	67,57	70,94	73,86	76,51	79,76	82,19	84,63
INDICE IPC	277,35	299,46	317,94	345,14	388,59	416,28	437,04	455,02	471,34	491,35	506,34	521,38
1997	ENE	FEB	MAR	ABR	MAY	JUN	JUL	AGO	SEPT	OCT	NOV	DIC
PVP LECHE PAST.(900cc)	310,00	310,00	310,00	310,00	310,00	320,00	320,00	320,00	320,00	340,00	360,00	380,00
INDICE PVP PAST.	563,64	563,64	563,64	563,64	563,64	581,82	581,82	581,82	581,82	618,18	654,55	690,91
PRECIO L.CRUDE (Lt)	133,00	133,00	133,00	133,00	133,00	138,00	141,00	141,00	141,00	146,00	156,00	168,00
IND. P. L. CRUDA	542,86	542,86	542,86	542,86	542,86	563,27	575,51	575,51	595,92	628,57	636,73	685,71
IPC GENERAL	86,85	88,84	90,22	92,36	95,24	96,99	99,88	102,95	106,42	110,44	113,55	116,46
INDICE IPC	535,06	547,32	555,81	568,99	586,77	597,55	614,11	634,24	655,64	680,36	699,52	717,47
1998	ENE	FEB	MAR	ABR	MAY	JUN	JUL	AGO	SEPT	OCT	NOV	DIC
PVP LECHE PAST.(900cc)	380,00	420,00	420,00	440,00	440,00	440,00	440,00	440,00	440,00	440,00	440,00	500,00
INDICE PVP PAST.	693,91	763,64	763,64	800,00	800,00	800,00	800,00	800,00	800,00	800,00	800,00	800,00
PRECIO L.CRUDE (Lt)	168,00	190,00	190,00	195,00	180,00	180,00	180,00	180,00	180,00	180,00	184,00	190,00
IND. P. L. CRUDA	685,71	775,51	795,92	795,92	734,69	734,69	734,69	734,69	742,86	742,86	751,02	775,51
IPC GENERAL	118,8	121,4	124,73	128,92	133,09	134,83	137,61	140,47	142,97	146,48	148,75	151,29
INDICE IPC	731,89	748,15	768,43	794,26	819,94	830,64	847,80	865,38	880,78	902,42	916,41	932,04
1999	ENE	FEB	MAR	ABR	MAY	JUN	JUL	AGO	SEPT	OCT	NOV	DIC
PVP LECHE PAST.(900cc)	500,00	500,00	500,00	500,00	500,00	500,00	500,00	500,00	500,00	530,00	530,00	530,00
INDICE PVP PAST.	909,09	909,09	909,09	909,09	909,09	909,09	909,09	909,09	909,09	963,64	963,64	963,64
PRECIO L.CRUDE (Lt)	192,00	196,00	195,00	194,00	194,00	194,00	195,00	196,00	196,00	196,00	197,00	210,00
IND. P. L. CRUDA	783,67	800,00	795,92	791,84	791,84	791,84	795,92	800,00	800,00	800,00	804,08	857,14
IPC GENERAL	154,65	157,21	159,17	161,00	164,20	166,64	169,32	171,78	173,26	176,01	178,60	181,59
INDICE IPC	952,76	968,52	980,60	991,86	1011,59	1026,61	1043,14	1058,30	1067,37	1084,33	1100,32	1118,79
2000	ENE	FEB	MAR	ABR	MAY	JUN	JUL	AGO	SEPT	OCT	NOV	DIC
PVP LECHE PAST.(900cc)	530,00	570,00	570,00	570,00	570,00	600,00	600,00	600,00	630,00	630,00	630,00	650,00
INDICE PVP PAST.	963,64	1036,36	1036,36	1036,36	1036,36	1090,91	1090,91	1090,91	1145,45	1145,45	1145,45	1181,82
PRECIO L.CRUDE (Lt)	210,17	218,77	221,12	223,06	224,32	225,33	225,40	225,64	228,00	230,00	235,00	235,00
IND. P. L. CRUDA	857,83	892,94	902,55	910,43	915,59	919,73	919,98	920,99	930,61	938,78	959,18	959,18
IPC GENERAL	184,65	185,39	187,09	189,97	191,87	193,98	195,98	197,48	200,88	202,58	203,88	205,98
INDICE IPC	1137,60	1142,11	1152,58	1170,36	1182,07	1195,04	1207,36	1216,60	1237,55	1248,02	1256,03	1268,97
2001	ENE	FEB	MAR	ABR	MAY	JUN	JUL	AGO	SEPT	OCT	NOV	DIC
PVP LECHE PAST.(900cc)	650	650	650	680	680	680	680	680	720	720	720	720
INDICE PVP PAST.	1181,82	1181,82	1181,82	1236,36	1236,36	1236,36	1236,36	1236,36	1309,09	1309,09	1309,09	1309,09
PRECIO L.CRUDE (Lt)	240	245	253	265	283	284	288	288	288	289	289	290
IND. P. L. CRUDA	979,59	1000,00	1032,65	1081,63	1155,10	1159,18	1175,51	1171,43	1175,51	1179,59	1179,59	1183,67
IPC GENERAL	207,9	208,9	210,5	212,9	216,1	218,2	221,5	222,9	226,6	229,8	231,3	231,3
INDICE IPC	1280,81	1286,97	1296,83	1311,61	1331,32	1344,26	1364,59	1373,22	1389,85	1402,17	1415,73	1424,97
2002	ENE	FEB	MAR	ABR	MAY	JUN	JUL	AGO	SEPT	OCT	NOV	DIC
PVP LECHE PAST.(900cc)	870	870	870	870	870	870	870	870	870	870	870	870
INDICE PVP PAST.	1381,82	1581,82	1581,82	1581,82	1581,82	1581,82	1581,82	1581,82	1727,27	1727,27	1727,27	1727,27
PRECIO L.CRUDE (Lt)	290	290	290	290	290	290	290	290	345	345	345	345
IND. P. L. CRUDA	1183,67	1183,67	1183,67	1183,67	1183,67	1183,67	1183,67	1183,67	1408,16	1408,16	1408,16	1408,16
IPC GENERAL	233,4	237,6	247,6	252,8	255,7	260,9	270,3	276,8	289,2	295,7	300,4	303,5
INDICE IPC	1437,90	1463,78	1525,39	1557,42	1575,29	1607,32	1665,23	1705,28	1781,67	1821,72	1850,67	1869,77
2003	ENE	FEB	MAR	ABR	MAY	JUN	JUL	AGO	SEPT	OCT	NOV	DIC
PVP LECHE PAST.(900cc)	950	1000	1000	1000	1000	1000	1000	1000	1000	1000	1000	1000
INDICE PVP PAST.	1727,27	1818,18	1818,18	1818,18	1818,18	1818,18	1818,18	1818,18	1818,18	1818,18	1818,18	1818,18
PRECIO L.CRUDE (Lt)	350	375	390	418	422	429	429	424	424	454	457	490
IND. P. L. CRUDA	1428,57	1530,61	1591,84	1706,12	1722,45	1751,02	1751,02	1730,61	1730,61	1853,06	1865,31	2000,00
IPC GENERAL	312,26	329,466	331,96	337,46	345,26	350,06	356,36	360,86	366,064	371,66	378,66	385,66
INDICE IPC	1923,74	2029,74	2045,10	2078,99	2127,04	2156,61	2195,42	2232,15	2255,81	2289,68	2332,81	2375,93
2004	ENE	FEB	MAR	ABR	MAY	JUN	JUL	AGO	SEPT	OCT	NOV	DIC
PVP LECHE PAST.(900cc)	1000	1000	1300	1300	1300	1300	1300	1500	1500	1700	1700	1700
INDICE PVP PAST.	1818,18	1818,18	2363,64	2363,64	2363,64	2363,64	2363,64	2727,27	2727,27	3090,91	3090,91	3090,91
PRECIO L.CRUDE (Lt)	510	520	550	580	580	595	600	605	622	660	710	720
IND. P. L. CRUDA	2081,63	2122,45	2244,90	2367,35	2367,35	2428,57	2448,98	2469,39	2538,78	2693,88	2897,96	2938,78
IPC GENERAL	395,4	401,6	410,2	415,6	420,5	428,3	434,2	440	442,3	445	452,5	459,7
INDICE IPC	2435,94	2474,13	2527,11	2560,38	2590,57	2638,62	2674,97	2710,70	2724,87	2741,51	2787,71	2832,07
2005	ENE	FEB	MAR	ABR	MAY	JUN	JUL	AGO	SEPT	OCT	NOV	DIC
PVP LECHE PAST.(900cc)	1600	1500	1500	1500	1500	1500	1500	1500	1500	1500	1500	1500
INDICE PVP PAST.	2909,09	2727,27	2727,27	2727,27	2727,27	2727,27	2727,27	2727,27	2727,27	2727,27	2727,27	2727,27
PRECIO L.CRUDE (Lt)	730,00	740,00	745,00	760,00	779,00	780,00	782,00	782,00	782,00	804,00	804,00	820,00
IND. P. L. CRUDA	2979,59	3020,41	3040,82	3102,04	3179,59	3183,67	3191,84	3191,84	3200,00	3281,63	3346,94	3346,94
IPC GENERAL	468,45	469,25	474,95	481,25	493,45	496,25	500,55	505,35	512,85	516,05	521,55	525,65
INDICE IPC	2895,97	2890,90	2926,02	2985,85	3046,01	3057,25	3083,72	3113,30	3159,50	3178,21	3213,10	3238,36
2006	ENE	FEB	MAR	ABR	MAY	JUN	JUL	AGO	SEPT	OCT	NOV	DIC
PVP LECHE PAST.(900cc)	1500	1500	1500	1500	1500	1500	1500	1500	1500	1500	1500	1500
INDICE PVP PAST.	2727,27	2727,27	2727,27	2727,27	2727,27	2727,27	2727,27	2727,27	2727,27	2727,27	2727,27	2727,27
PRECIO L.CRUDE (Lt)	840	840	860	870	874	896	896	925	950	965	975	980
IND. P. L. CRUDA	3428,57	3428,57	3510,20	3551,02	3567,35	3657,14	3657,14					

**EVOLUCIÓN: PRECIO LECHE CRUDA - PVP LECHE PASTEURIZADA-
PVP LECHE EN POLVO
BASE ENE 94 = 100**

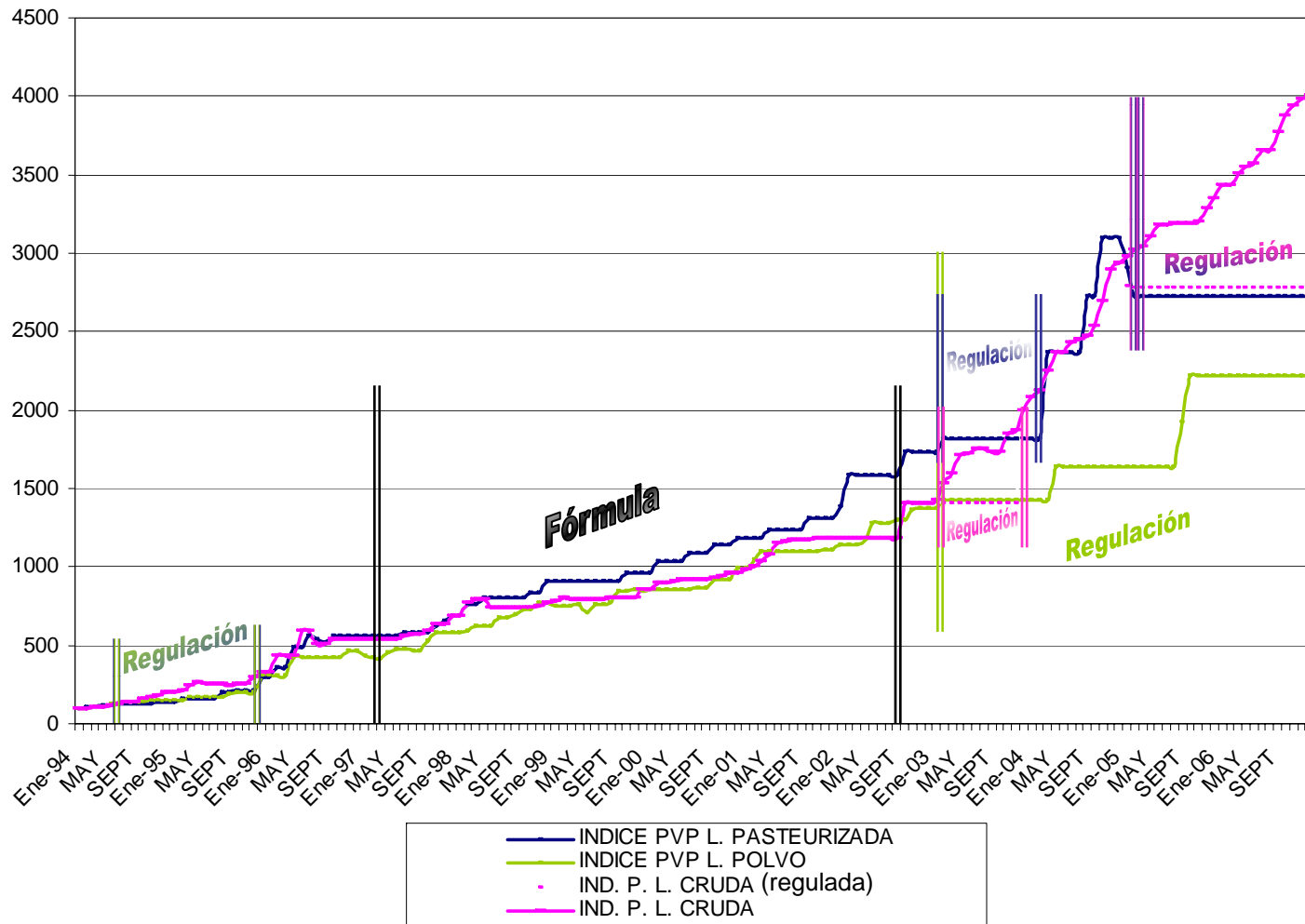

Fuente: Gaceta Ganadera-CAVILAC

**EVOLUCIÓN: PRECIO LECHE CRUDA - PVP LECHE PASTEURIZADA-
PVP LECHE EN POLVO- IPC GENERAL
BASE ENE 94 = 100**

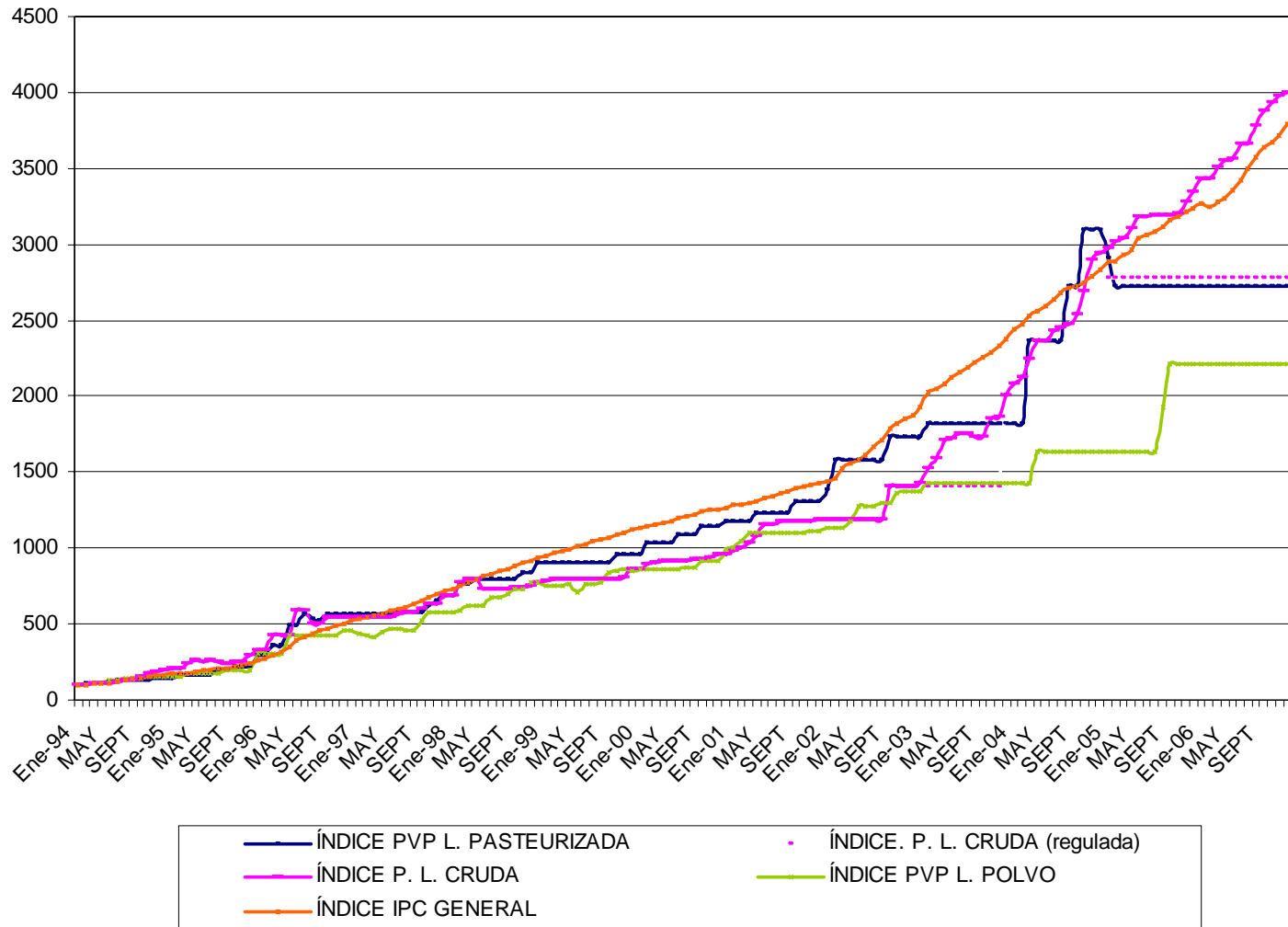



EVOLUCIÓN DEL ÍNDICE DE PRECIO LECHE PASTEURIZADA - ÍNDICE DE PRECIO LECHE EN POLVO (Lata) E IPC GENERAL
1994-2006
BASE ENERO 1994 = 100

	ENE	FEB	MAR	ABR	MAY	JUN	JUL	AGO	SEPT	OCT	NOV	DIC
1994												
PVP LECHE PAST.(900cc)	55,00	57,00	59,00	62,00	65,00	72,00	72,00	72,00	72,00	72,00	78,00	78,00
ÍNDICE PVP PAST.	100,00	100,00	107,27	117,03	119,18	130,91	130,91	130,91	130,91	130,91	141,82	141,82
PVP LECHE POLVO.(Kg)	400,00	400,00	440,00	440,00	520,00	520,00	570,00	570,00	570,00	598,00	598,00	598,00
ÍNDICE PVP POLVO	100,00	100,00	110,00	110,00	130,00	130,00	142,50	142,50	142,50	149,50	149,50	149,50
IPC GENERAL	16,23	16,54	17,00	17,56	18,47	20,14	21,41	22,53	23,43	24,63	25,68	26,59
ÍNDICE IPC	100,00	101,88	104,75	108,18	113,78	124,07	131,92	138,80	144,34	151,73	158,21	163,80
1995												
ENE	ENE	FEB	MAR	ABR	MAY	JUN	JUL	AGO	SEPT	OCT	NOV	DIC
PVP LECHE PAST.(900cc)	78,00	90,00	90,00	90,00	90,00	110,00	110,00	110,00	118,00	118,00	118,00	163,00
ÍNDICE PVP PAST.	141,82	163,64	163,64	163,64	163,64	200,00	200,00	200,00	214,55	214,55	214,55	296,36
PVP LECHE POLVO.(Kg)	598,00	598,00	688,00	688,00	688,00	688,00	688,00	765,00	790,00	790,00	790,00	1242,00
ÍNDICE PVP POLVO	149,50	149,50	172,00	172,00	172,00	172,00	172,00	192,25	197,50	197,50	197,50	310,50
IPC GENERAL	27,42	28,07	28,98	30,15	31,61	32,47	33,36	34,40	35,56	37,20	39,28	41,64
ÍNDICE IPC	168,94	172,93	178,51	185,19	194,76	200,01	205,54	211,96	219,05	229,19	241,98	256,53
1996												
ENE	ENE	FEB	MAR	ABR	MAY	JUN	JUL	AGO	SEPT	OCT	NOV	DIC
PVP LECHE PAST.(900cc)	163,00	200,00	200,00	270,00	270,00	310,00	310,00	295,00	310,00	310,00	310,00	310,00
ÍNDICE PVP PAST.	296,36	363,64	363,64	490,91	490,91	563,64	563,64	518,18	563,64	563,64	563,64	563,64
PVP LECHE POLVO.(Kg)	1242,00	1242,00	1242,00	1700,00	1700,00	1700,00	1700,00	1700,00	1700,00	1700,00	1840,00	1840,00
ÍNDICE PVP POLVO	310,50	310,50	310,50	425,00	425,00	425,00	425,00	425,00	425,00	425,00	460,00	460,00
IPC GENERAL	45,02	48,61	51,61	56,02	63,08	67,57	70,94	73,86	76,51	79,76	82,19	84,63
ÍNDICE IPC	277,35	299,46	317,94	345,14	388,59	416,28	437,04	455,02	471,34	491,35	506,34	521,38
1997												
ENE	ENE	FEB	MAR	ABR	MAY	JUN	JUL	AGO	SEPT	OCT	NOV	DIC
PVP LECHE PAST.(900cc)	310,00	310,00	310,00	310,00	310,00	320,00	320,00	320,00	320,00	340,00	360,00	380,00
ÍNDICE PVP PAST.	563,64	563,64	563,64	563,64	563,64	581,82	581,82	581,82	581,82	618,18	654,55	690,91
PVP LECHE POLVO.(Kg)	1750,00	1700,00	1800,00	1800,00	1890,00	1890,00	1850,00	1850,00	2100,00	2310,00	2310,00	2310,00
ÍNDICE PVP POLVO	437,50	425,00	412,50	450,00	472,50	472,50	462,50	462,50	525,00	577,50	577,50	577,50
IPC GENERAL	86,85	88,84	90,22	92,36	95,24	96,99	99,68	102,95	106,42	110,44	113,55	116,46
ÍNDICE IPC	535,06	547,32	555,81	568,99	586,77	597,55	614,11	634,24	655,64	680,36	699,52	717,47
1998												
ENE	ENE	FEB	MAR	ABR	MAY	JUN	JUL	AGO	SEPT	OCT	NOV	DIC
PVP LECHE PAST.(900cc)	280,00	420,00	420,00	440,00	440,00	440,00	440,00	440,00	440,00	460,00	460,00	460,00
ÍNDICE PVP PAST.	690,91	763,64	763,64	800,00	800,00	800,00	800,00	800,00	800,00	836,36	836,36	909,09
PVP LECHE POLVO.(Kg)	2310,00	2350,00	2500,00	2500,00	2500,00	2700,00	2700,00	2900,00	2900,00	3100,00	3100,00	3100,00
ÍNDICE PVP POLVO	577,50	587,50	625,00	625,00	625,00	675,00	675,00	700,00	725,00	725,00	775,00	775,00
IPC GENERAL	118,8	121,4	124,73	128,92	133,09	134,83	137,61	140,47	142,97	146,48	148,75	151,29
ÍNDICE IPC	731,89	748,15	768,43	794,26	819,94	830,64	847,80	865,38	880,78	902,42	916,41	932,04
1999												
ENE	ENE	FEB	MAR	ABR	MAY	JUN	JUL	AGO	SEPT	OCT	NOV	DIC
PVP LECHE PAST.(900cc)	500,00	500,00	500,00	500,00	500,00	500,00	500,00	500,00	500,00	530,00	530,00	530,00
ÍNDICE PVP PAST.	909,09	909,09	909,09	909,09	909,09	909,09	909,09	909,09	909,09	963,64	963,64	963,64
PVP LECHE POLVO.(Kg)	2995	2995	3000	3050	2833	3033	3033	3100	3367	3380	3440	3400
ÍNDICE PVP POLVO	748,75	748,75	750,00	762,50	708,25	758,25	758,25	775,00	841,75	845,00	860,00	850,00
IPC GENERAL	154,65	157,21	159,17	161,00	164,20	166,64	169,32	171,78	173,26	178,60	178,60	181,59
ÍNDICE IPC	952,76	968,52	980,60	991,86	1011,59	1026,61	1043,14	1058,30	1067,37	1084,33	1100,32	1118,71
2000												
ENE	ENE	FEB	MAR	ABR	MAY	JUN	JUL	AGO	SEPT	OCT	NOV	DIC
PVP LECHE PAST.(900cc)	530,00	570,00	570,00	570,00	570,00	600,00	600,00	600,00	630,00	630,00	630,00	650,00
ÍNDICE PVP PAST.	963,64	1036,36	1036,36	1036,36	1036,36	1090,91	1090,91	1090,91	1145,45	1145,45	1145,45	1181,82
PVP LECHE POLVO.(Kg)	3425	3425	3425	3425	3425	3425	3475	3475	3475	3675	3675	3960
ÍNDICE PVP POLVO	856,25	856,25	856,25	856,25	856,25	856,25	868,75	868,75	868,75	918,75	918,75	990,00
IPC GENERAL	184,65	185,39	187,09	189,97	191,87	193,98	195,98	197,48	200,88	202,58	203,88	205,98
ÍNDICE IPC	1137,60	1142,11	1152,58	1170,36	1182,07	1195,04	1207,36	1216,60	1237,55	1248,02	1256,03	1268,97
2001												
ENE	ENE	FEB	MAR	ABR	MAY	JUN	JUL	AGO	SEPT	OCT	NOV	DIC
PVP LECHE PAST.(900cc)	650	650	650	680	680	680	680	680	720	720	720	720
ÍNDICE PVP PAST.	1181,82	1181,82	1181,82	1236,36	1236,36	1236,36	1236,36	1236,36	1309,09	1309,09	1309,09	1309,09
PVP LECHE POLVO.(Kg)	3990	4188	4405	4405	4405	4405	4405	4405	4410	4410	4450	4450
ÍNDICE PVP POLVO	997,50	1047,00	1101,25	1101,25	1101,25	1101,25	1101,25	1101,25	1102,50	1102,50	1112,50	1112,50
IPC GENERAL	207,9	208,9	210,5	212,9	216,1	218,2	221,5	225,6	225,6	229,7	229,7	231,3
ÍNDICE IPC	1280,81	1286,97	1296,83	1311,81	1331,32	1344,26	1364,59	1373,22	1389,85	1402,17	1415,73	1424,97
2002												
ENE	ENE	FEB	MAR	ABR	MAY	JUN	JUL	AGO	SEPT	OCT	NOV	DIC
PVP LECHE PAST.(900cc)	760	870	870	870	870	870	870	870	950	950	950	950
ÍNDICE PVP PAST.	1381,82	1581,82	1581,82	1581,82	1581,82	1581,82	1581,82	1581,82	1727,27	1727,27	1727,27	1727,27
PVP LECHE POLVO.(Kg)	4550	4550	4550	4700	5100	5100	5100	5100	5200	5450	5500	5500
ÍNDICE PVP POLVO	1137,50	1137,50	1137,50	1175,00	1275,00	1275,00	1275,00	1300,00	1300,00	1362,50	1375,00	1375,00
IPC GENERAL	233,4	237,6	247,6	252,8	255,7	260,9	270,3	279,8	289,2	295,7	300,4	303,5
ÍNDICE IPC	1437,90	1463,78	1525,39	1557,42	1575,29	1607,32	1665,23	1705,28	1781,67	1821,72	1850,67	1869,77
2003												
ENE	ENE	FEB	MAR	ABR	MAY	JUN	JUL	AGO	SEPT	OCT	NOV	DIC
PVP LECHE PAST.(900cc)	950	1000	1000	1000	1000	1000	1000	1000	1000	1000	1000	1000
ÍNDICE PVP PAST.	1727,27	1818,18	1818,18	1818,18	1818,18	1818,18	1818,18	1818,18	1818,18	1818,18	1818,18	1818,18
PVP LECHE POLVO.(Kg)	5500	5700	5700	5700	5700	5700	5700	5700	5700	5700	5700	5700
ÍNDICE PVP POLVO	1375,00	1425,00	1425,00	1425,00	1425,00	1425,00	1425,00	1425,00	1425,00	1425,00	1425,00	1425,00
IPC GENERAL	312,26	329,466	331,96	337,46	345,26	350,06	356,36	360,86	366,064	371,66	378,66	385,66
ÍNDICE IPC	1923,74	2029,74	2045,10	2078,99	2127,04	2156,61	2195,42	2225,15	2255,21	2289,68	2332,81	2375,93
2004												
ENE	ENE	FEB	MAR	ABR	MAY	JUN	JUL	AGO	SEPT	OCT	NOV	DIC
PVP LECHE PAST.(900cc)	1000	1000	1300	1300	1300	1300	1300	1500	1500	1700	1700	1700
ÍNDICE PVP PAST.	1818,18	1818,18	2363,64	2363,64	2363,64	2363,64	2363,64	2727,27	2727,27	3090,91	3090,91	3090,91
PVP LECHE POLVO.(Kg)	5700	5700	5700	6555	6555	6555	6555	6555	6555	6555	6555	6555
ÍNDICE PVP POLVO	1425,00	1425,00	1425,00	1638,75	1638,75	1638,75	1638,75	1638,75	1638,75	1638,75	1638,75	1638,75
IPC GENERAL	395,4	401,6	410,2	415,6	420,5	428,3	434,2	440	442,3	445	452,5	459,7
ÍNDICE IPC	2435,94	2474,13	2527,11	2560,38	2590,57	2638,62	2674,97	2710,70	2724,87	2741,51	2787,71	2832,07
2005												
ENE	ENE	FEB	MAR	ABR	MAY	JUN	JUL	AGO	SEPT	OCT	NOV	DIC
PVP LECHE PAST.(900cc)	1600	1500	1500	1500	1500	1500	1500	1500	1500	1500	1500	1500
ÍNDICE PVP PAST.	2909,09	2727,27	2727,27	2727,27	2727,27	2727,27	2727,27	2727,27	2727,27	2727,27	2727,27	2727,27
PVP LECHE POLVO.(Kg)	6555,00	6555,00	6555,00	6555,00	6555,00	6555,00	6555,00	6555,00	7708,00	8861,00	8861,00	8861,00
ÍNDICE PVP POLVO	1638,75	1638,75	1638,75	1638,75	1638,75	1638,75	1638,75	1927,00	2215,25	2215,25	2215,25	2215,25
IPC GENERAL	468,45	469,25	474,95	481,25	493,45	496,25	500,55	505,35	512,85	516,05		

Evolución de los precios internacionales de la leche en polvo
Oceanía - Europa
US\$/Tm
1993- Junio 2007

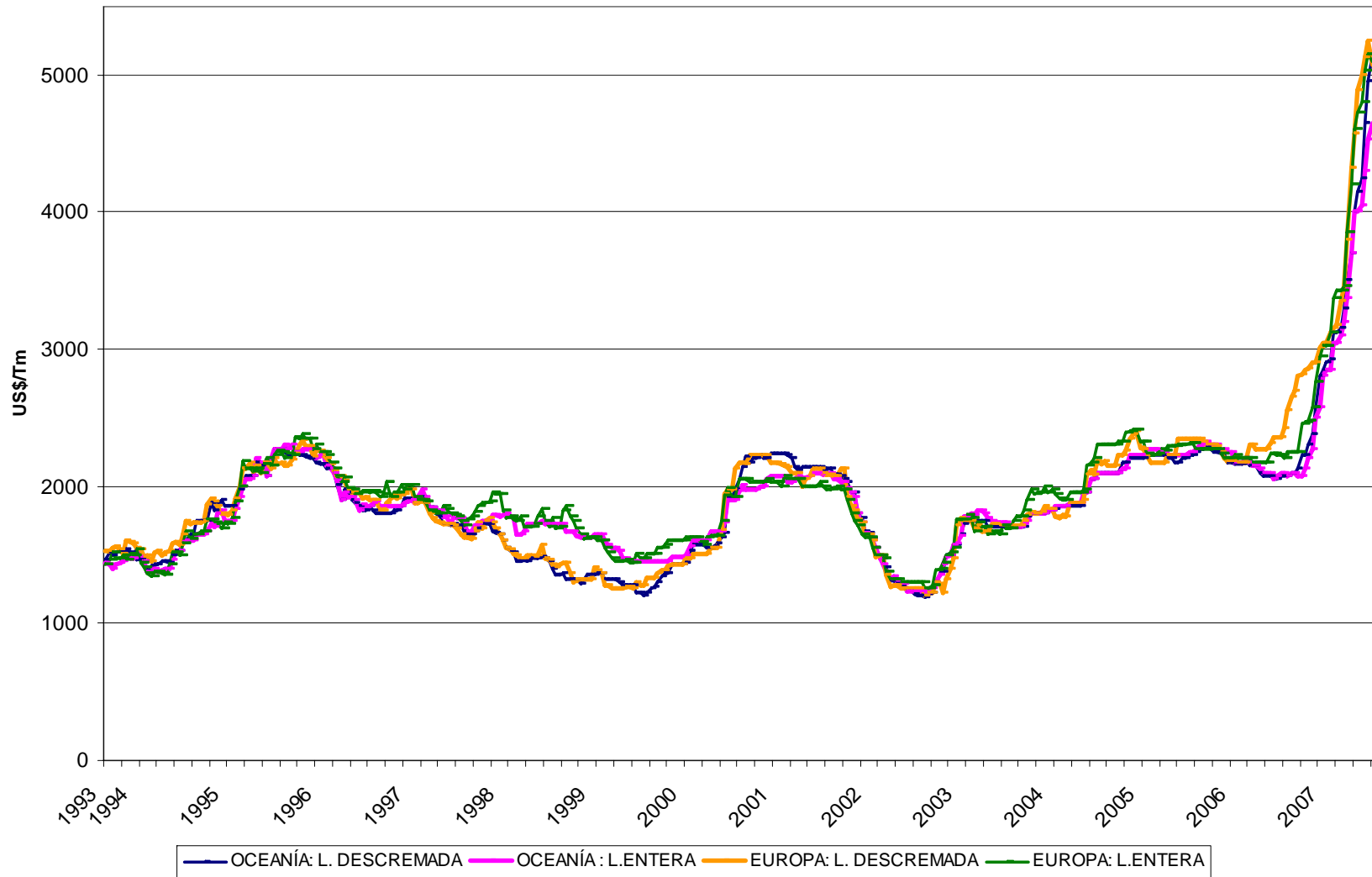

Fuente: ams.usda



PRECIOS DE LA LECHE EN POLVO EN OCEANÍA Y EUROPA

Año/Semana	OCEANÍA (US\$/TM)						EUROPA (US\$/TM)						
	Descremada		PROMEDIO	Entera		PROMEDIO	Descremada		PROMEDIO	Entera		PROMEDIO	
1993			1511,4			1447,5			1554,4			1478,3	
1994			1605,7			1558,9			1655,6			1554,3	
1995			2138,0			2144,7			2143,7			2170,2	
1996			1914,8			1935,7			1985,9			2021,2	
1997			1752,6			1793,5			1744,1			1846,8	
1998			1419,7			1702,5			1443,6			1733,9	
1999			1316,0			1501,9			1331,0			1526,7	
2000			1873,3			1818,2			1886,8			1849,9	
2001			2078,4			2015,1			2032,3			1948,0	
2002			1367,3			1373,6			1347,5			1400,2	
2003			1777,8			1777,8			1797,2			1917,5	
2005	1	2100	2300	2200,0	2150	2300	2225,0	2150	2400	2275,0	2250	2400	2325,0
	3	2150	2300	2225,0	2150	2400	2275,0	2150	2300	2225,0	2175	2300	2237,5
	5	2150	2300	2225,0	2150	2400	2275,0	2100	2250	2175,0	2175	2275	2225,0
	7	2150	2300	2225,0	2150	2400	2275,0	2100	2250	2175,0	2175	2275	2225,0
	9	2150	2300	2225,0	2150	2400	2275,0	2100	2250	2175,0	2175	2300	2237,5
	11	2150	2300	2225,0	2150	2350	2250,0	2100	2250	2175,0	2225	2325	2275,0
	13	2150	2300	2225,0	2150	2350	2250,0	2100	2250	2175,0	2225	2300	2262,5
	15	2150	2250	2200,0	2150	2300	2225,0	2200	2250	2225,0	2250	2325	2287,5
	17	2150	2250	2200,0	2150	2300	2225,0	2200	2250	2225,0	2250	2325	2287,5
	19	2100	2250	2175,0	2150	2300	2225,0	2200	2250	2225,0	2250	2325	2287,5
	21	2100	2250	2175,0	2150	2300	2225,0	2300	2400	2350,0	2250	2350	2300,0
	23	2100	2300	2200,0	2150	2300	2225,0	2300	2400	2350,0	2250	2350	2300,0
	25	2100	2300	2200,0	2150	2300	2225,0	2300	2400	2350,0	2250	2350	2300,0
	27	2150	2300	2225,0	2150	2350	2250,0	2300	2400	2350,0	2275	2350	2312,5
	29	2150	2300	2225,0	2150	2350	2250,0	2300	2400	2350,0	2275	2350	2312,5
	31	2200	2300	2250,0	2200	2350	2275,0	2300	2400	2350,0	2200	2350	2275,0
	33	2200	2350	2275,0	2250	2350	2300,0	2300	2400	2350,0	2200	2350	2275,0
	35	2200	2350	2275,0	2250	2350	2300,0	2250	2400	2325,0	2200	2350	2275,0
	37	2200	2375	2287,5	2250	2400	2325,0	2250	2350	2300,0	2200	2350	2275,0
	39	2200	2350	2275,0	2250	2350	2300,0	2250	2350	2300,0	2200	2350	2275,0
	41	2200	2300	2250,0	2200	2400	2300,0	2250	2350	2300,0	2200	2350	2275,0
	43	2200	2300	2250,0	2200	2400	2300,0	2225	2350	2287,5	2200	2350	2275,0
	45	2150	2325	2237,5	2175	2350	2262,5	2200	2300	2250,0	2175	2300	2237,5
	47	2150	2325	2237,5	2200	2350	2275,0	2150	2250	2200,0	2150	2250	2200,0
	49	2100	2250	2175,0	2200	2300	2250,0	2125	2250	2187,5	2150	2250	2200,0
	51	2100	2250	2175,0	2200	2300	2250,0	2125	2250	2187,5	2150	2250	2200,0
2005				2240,3			2284,7			2259,7			2245,8
2006	1	2075	2250	2162,5	2100	2250	2175,0	2125	2300	2212,5	2150	2300	2225,0
	3	2075	2250	2162,5	2100	2250	2175,0	2100	2250	2175,0	2100	2300	2200,0
	5	2075	2250	2162,5	2100	2250	2175,0	2100	2250	2175,0	2100	2300	2200,0
	7	2100	2300	2200,0	2100	2300	2200,0	2100	2250	2175,0	2100	2300	2200,0
	9	2100	2200	2150,0	2100	2250	2175,0	2200	2400	2300,0	2100	2300	2200,0
	11	2100	2200	2150,0	2100	2200	2150,0	2200	2400	2300,0	2100	2250	2175,0
	13	2100	2200	2150,0	2100	2200	2150,0	2200	2350	2275,0	2100	2250	2175,0
	15	2050	2150	2100,0	2050	2200	2125,0	2200	2350	2275,0	2100	2250	2175,0
	17	2050	2100	2075,0	2050	2150	2100,0	2200	2350	2275,0	2100	2250	2175,0
	19	2050	2100	2075,0	2050	2150	2100,0	2200	2350	2275,0	2100	2250	2175,0
	21	2050	2100	2075,0	2050	2150	2100,0	2225	2400	2312,5	2175	2300	2237,5
	23	2000	2100	2050,0	2000	2100	2050,0	2275	2450	2362,5	2175	2300	2237,5
	25	2000	2100	2050,0	2000	2150	2075,0	2275	2450	2362,5	2150	2300	2225,0
	27	2000	2150	2075,0	2000	2200	2100,0	2275	2450	2362,5	2150	2300	2225,0
	29	2000	2150	2075,0	2000	2200	2100,0	2350	2500	2425,0	2150	2250	2200,0
	31	2000	2150	2075,0	2000	2150	2075,0	2450	2650	2550,0	2200	2300	2250,0
	33	2000	2200	2100,0	2000	2200	2100,0	2560	2750	2655,0	2200	2300	2250,0
	35	2000	2200	2100,0	2000	2200	2100,0	2600	2800	2700,0	2200	2300	2250,0
	37	2050	2200	2125,0	2000	2150	2075,0	2700	2900	2800,0	2200	2300	2250,0
	39	2150	2300	2225,0	2000	2150	2075,0	2700	2925	2812,5	2350	2550	2450,0
	41	2150	2300	2225,0	2000	2250	2125,0	2775	2925	2850,0	2375	2550	2462,5
	43	2150	2450	2300,0	2000	2400	2200,0	2800	2925	2862,5	2400	2550	2475,0
	45	2250	2500	2375,0	2100	2450	2275,0	2850	2950	2900,0	2500	2650	2575,0
	47	2350	2800	2575,0	2300	2700	2500,0	2850	2950	2900,0	2650	2875	2762,5
	49	2600	3000	2800,0	2450	2700	2575,0	2900	3125	3012,5	2900	3000	2950,0
	51	2600	3100	2850,0	2600	3000	2800,0	2950	3150	3050,0	2950	3100	3025,0
2006				2397,2			2302,8			2876,4			2577,8
2007	1	2700	3100	2900,0	2700	3000	2850,0	2950	3150	3050,0	2950	3100	3025,0
	3	2750	3100	2925,0	2700	3000	2850,0	3050	3200	3125,0	3050	3200	3125,0
	5	3000	3250	3125,0	2900	3200	3050,0	3100	3200	3150,0	3350	3400	3375,0
	7	3000	3250	3125,0	2900	3200	3050,0	3100	3250	3175,0	3350	3500	3425,0
	9	3000	3300	3150,0	2900	3300	3100,0	3200	3500	3350,0	3350	3500	3425,0
	11	3000	3600	3300,0	2900	3500	3200,0	3425	3500	3462,5	3425	3500	3462,5
	13	3200	3800	3500,0	3100	3650	3375,0	3600	4000	3800,0	3700	4000	3850,0
	15	3600	3800	3700,0	3500	3900	3700,0	4250	4400	4325,0	4000	4400	4200,0
	17	3800	4200	4000,0	3900	4100	4000,0	4300	4850	4575,0	4300	4900	4600,0
	19	4000	4300	4150,0	3900	4100	4000,0	4700	5080	4890,0	4500	4950	4725,0
	21	4000	4500	4250,0	3900	4200	4050,0	4800	5200	5000,0	4650	4950	4800,0
	23	4400	4900	4650,0	4150	4450	4300,0	4860	5400	5130,0	4775	5280	5027,5
	25	4900	5000	4950,0	4450	4600	4525,0	4900	5600	5250,0	4900	5400	5150,0
	27	5000	5300	5150,0	4500	4800	4650,0	4900	5250	5075,0	4900	5300	5100,0

FUENTE: <http://www.ams.usda.gov/dairy/mncs/inter.htm>

LECHE CRUDA A PUERTA DEL CORRAL

(Bs/Lts)

	1980	1981	1982	1983	1984	1985	1986	1987	1988	1989	1990	1991	1992	1993	1994	1995	1996	1997	1998	1999	2000	2001	2002	2003	2004	2005	2006
ENE.	2,05	2,05	2,05	2,05	2,05	3,30	3,30	3,30	4,30	4,30	9,00	15,5	18,5	21,5	24,5	50	80	133	168	192	210,17	240	290	350	510	730	840
FEB.	2,05	2,05	2,05	2,05	2,05	3,30	3,30	3,30	4,30	4,30	9,00	15,5	18,5	21,5	24,5	52	105	133	190	196	218,77	245	290	375	520	740	840
MAR.	2,05	2,05	2,05	2,05	2,05	3,30	3,30	3,30	4,30	5,00	9,00	15,5	18,5	21,5	26,0	60	105	133	195	195	221,12	253	290	390	550	745	860
ABR.	2,05	2,05	2,05	2,05	2,05	3,30	3,30	3,30	4,30	7,00	9,00	15,5	18,5	21,5	27,0	64	105	133	195	194	223,06	265	290	418	580	760	870
MAY.	2,05	2,05	2,05	2,05	2,05	3,30	3,30	3,30	4,30	8,00	10,00	15,5	18,5	23,5	28,0	62	145	133	180	194	224,32	283	290	422	580	779	874
JUN.	2,05	2,05	2,05	2,05	2,05	3,30	3,30	4,30	4,30	8,00	10,00	15,5	21,5	23,5	30,0	63	145	138	180	194	225,33	284	290	429	595	780	896
JUL.	2,05	2,05	2,05	2,05	2,05	3,30	3,30	4,30	4,30	8,00	10,00	17,1	21,5	23,5	33,0	62	123	141	180	195	225,40	288	290	429	600	782	896
AGO.	2,05	2,05	2,05	2,05	2,05	3,30	3,30	4,30	4,30	8,00	11,00	17,1	21,5	23,5	33,0	60	123	141	180	196	225,64	287	290	424	605	782	925
SEPT.	2,05	2,05	2,05	2,05	3,30	3,30	3,30	4,30	4,30	8,00	11,00	17,1	21,5	23,5	38,0	61	133	146	182	196	228,00	288	345	424	622	782	950
OCT.	2,05	2,05	2,05	2,05	3,30	3,30	3,30	4,30	4,30	8,00	11,00	17,1	21,5	24,5	42,0	62	133	154	182	196	230,00	289	345	454	660	784	970
NOV.	2,05	2,05	2,05	2,05	3,30	3,30	3,30	4,30	4,30	8,00	12,50	17,1	21,5	24,5	45,0	72	133	156	185	197	235,00	289	345	457	710	804	975
DIC.	2,05	2,05	2,05	2,05	3,30	3,30	3,30	4,30	4,30	8,00	12,50	17,1	21,5	24,5	49,0	80	133	168	190	210	235,00	290	345	490	720	820	980
PROM.	2,1	2,1	2,1	2,1	2,5	3,3	3,3	3,9	4,3	7,1	10,3	16,3	20,3	23,1	33,3	62,3	121,9	142,4	183,9	196,3	225,2	275,1	308,3	421,8	604,3	774,0	906,3

Fuente: BCV-GACETA GANADERA-CAVILAC

LECHE CRUDA A PUERTA DEL CORRAL

(US\$/Lts)

	1980	1981	1982	1983	1984	1985	1986	1987	1988	1989	1990	1991	1992	1993	1994	1995	1996	1997	1998	1999	2000	2001	2002	2003	2004	2005	2006
ENE.	0,48	0,48	0,48	0,48	0,21	0,26	0,21	0,14	0,14	0,11	0,21	0,30	0,30	0,27	0,23	0,29	0,28	0,28	0,33	0,34	0,32	0,34	0,38	0,21	0,32	0,38	0,39
FEB.	0,48	0,48	0,48	0,27	0,20	0,25	0,18	0,15	0,15	0,11	0,21	0,29	0,29	0,26	0,22	0,31	0,36	0,28	0,37	0,34	0,33	0,35	0,33	0,23	0,29	0,39	0,39
MAR.	0,48	0,48	0,48	0,25	0,16	0,27	0,18	0,14	0,15	0,13	0,21	0,29	0,28	0,26	0,23	0,35	0,36	0,28	0,37	0,34	0,33	0,36	0,31	0,24	0,29	0,35	0,40
ABR.	0,48	0,48	0,48	0,21	0,15	0,25	0,17	0,14	0,15	0,19	0,20	0,28	0,28	0,25	0,23	0,38	0,29	0,28	0,37	0,33	0,33	0,37	0,33	0,26	0,30	0,35	0,40
MAY.	0,48	0,48	0,48	0,21	0,15	0,26	0,17	0,12	0,14	0,21	0,22	0,28	0,28	0,27	0,20	0,36	0,31	0,28	0,34	0,33	0,33	0,40	0,30	0,26	0,30	0,36	0,41
JUN.	0,48	0,48	0,48	0,21	0,15	0,25	0,18	0,15	0,13	0,21	0,21	0,28	0,33	0,26	0,17	0,37	0,31	0,28	0,33	0,32	0,33	0,40	0,24	0,27	0,31	0,36	0,42
JUL.	0,48	0,48	0,48	0,21	0,16	0,24	0,18	0,15	0,12	0,22	0,20	0,30	0,32	0,26	0,18	0,36	0,26	0,29	0,32	0,32	0,33	0,40	0,22	0,27	0,31	0,36	0,42
AGO.	0,48	0,48	0,48	0,21	0,16	0,23	0,17	0,14	0,12	0,21	0,22	0,29	0,32	0,25	0,19	0,35	0,26	0,28	0,32	0,32	0,33	0,39	0,21	0,27	0,32	0,36	0,43
SEPT.	0,48	0,48	0,48	0,21	0,27	0,23	0,16	0,13	0,12	0,21	0,23	0,29	0,31	0,24	0,22	0,36	0,28	0,29	0,31	0,31	0,33	0,39	0,24	0,27	0,32	0,36	0,44
OCT.	0,48	0,48	0,48	0,21	0,27	0,23	0,15	0,13	0,12	0,20	0,22	0,29	0,29	0,25	0,25	0,36	0,28	0,31	0,32	0,31	0,33	0,39	0,24	0,28	0,34	0,36	0,45
NOV.	0,48	0,48	0,48	0,21	0,26	0,22	0,13	0,14	0,12	0,18	0,25	0,28	0,28	0,24	0,26	0,42	0,28	0,31	0,32	0,31	0,34	0,39	0,25	0,29	0,37	0,37	0,45
DIC.	0,48	0,48	0,48	0,21	0,26	0,23	0,15	0,14	0,11	0,18	0,25	0,28	0,27	0,23	0,29	0,32	0,28	0,33	0,34	0,33	0,34	0,39	0,26	0,31	0,38	0,38	0,46
PROM.	0,48	0,48	0,48	0,24	0,20	0,24	0,17	0,14	0,13	0,18	0,22	0,29	0,30	0,25	0,22	0,35	0,30	0,29	0,34	0,32	0,33	0,38	0,275	0,26	0,32	0,37	0,42

Fuente: BCV-CAVILAC

TASA DE CAMBIO (Bs/US\$)

	1980	1981	1982	1983	1984	1985	1986	1987	1988	1989	1990	1991	1992	1993	1994	1995	1996	1997	1998	1999	2000	2001	2002	2003	2004	2005	2006
ENE.	4,30	4,30	4,30	4,30	9,9	12,87	15,73	23,32	30,87	38,38	43,57	51,80	62,00	80,40	107,30	170,00	290,00	476,84	507,28	568,84	652,15	699,7	761,55	1652,94	1600,00	1920,00	2150,00
FEB.	4,30	4,30	4,30	7,64	10,05	13,34	18,45	22,62	29,59	37,93	43,24	53,60	63,80	82,00	110,11	170,00	290,00	474,40	514,63	577,10	658,51	702,58	884,21	1650,60	1800,00	1920,00	2150,00
MAR.	4,30	4,30	4,30	8,23	13,17	12,23	18,68	22,84	29,63	38,38	43,13	54,20	65,40	84,10	113,13	170,00	290,00	478,40	520,90	579,40	666,12	705,52	947,22	1600,00	1920,00	2128,50	2150,00
ABR.	4,30	4,30	4,30	9,90	14,1	13,03	19,08	23,83	29,50	36,69	45,00	54,70	65,10	85,20	116,06	170,00	360,47	479,25	530,07	587,29	672,01	709,64	876,54	1600,00	1920,00	2150,00	2150,00
MAY.	4,30	4,30	4,30	9,90	14,1	12,87	19,48	26,74	30,11	37,72	46,17	55,20	65,40	87,00	138,72	170,00	468,89	483,28	537,05	595,63	679,53	714,39	965,48	1600,00	1920,00	2150,00	2150,00
JUN.	4,30	4,30	4,30	9,90	14,08	13,41	18,64	29,01	32,52	38,18	47,82	55,50	66,00	88,90	171,80	170,00	471,25	485,63	542,00	602,13	680,55	716,69	1196,74	1600,00	1920,00	2150,00	2150,00
JUL.	4,30	4,30	4,30	9,90	12,97	13,99	18,55	29,17	34,92	37,04	49,39	57,90	67,10	91,00	180,24	170,00	470,75	491,25	557,38	610,56	685,21	722,00	1328,98	1600,00	1920,00	2150,00	2150,00
AGO.	4,30	4,30	4,30	9,90	12,55	14,20	19,67	29,94	37,09	37,72	49,13	59,50	67,80	93,50	170,00	170,00	474,20	495,90	570,19	615,22	688,89	730,82	1373,93	1600,00	1920,00	2150,00	2150,00
SEPT.	4,30	4,30	4,30	9,90	12,16	14,34	20,15	33,23	37,06	38,23	48,81	59,40	68,90	96,30	170,00	170,00	476,12	496,79	584,10	624,48	690,08	742,94	1457,2	1600,00	1920,00	2150,00	2150,00
OCT.	4,30	4,30	4,30	9,90	12,18	14,52	22,75	32,84	37,14	40,07	49,15	60,00	73,20	99,10	170,00	170,00	470,14	498,62	571,25	630,19	692,45	743,07	1452,32	1600,00	1920,00	2150,00	2150,00
NOV.	4,30	4,30	4,30	9,90	12,51	14,74	25,17	30,83	36,57	43,29	50,09	60,20	77,30	102,00	170,00	170,00	471,57	499,93	569,27	634,15	695,31	744,73	1366,6	1600,00	1920,00	2150,00	2150,00
DIC.	4,30	4,30	4,30	9,90	12,57	14,50	22,10	30,18	38,64	43,79	50,54	61,10	79,00	105,00	170,00	252,00	474,73	502,80	566,19	643,35	698,34	751,91	1320,67	1600,00	1920,00	2150,00	2150,00
PROM.	4,30	4,30	4,30	9,11	12,53	13,67	19,87	27,88	33,64	38,95	47,17	56,93	68,42	91,21	148,95	176,83	417,34	488,59	547,53	605,70	679,93	723,67	1160,95	1608,63	1883,33	2109,88	2150,00

Fuente: BCV